

REVISTA DIGITAL

Ajedrez Alfil Invidente



Rey Enigma y Gil Damián Martínez Medina

24 EDICIÓN DICIEMBRE 2023

En esta edición del mes de diciembre el club de ajedrez Alfil Invidente os desea un FELIZ AÑO NUEVO, que todos vuestros sueños se cumplan y por supuesto que tengamos muchísimo ajedrez.

También deseamos que se terminen esas malditas guerras, que si tantas ganan tienen de batallas por favor que lo hagan delante de un tablero. Deseamos también que no halla discriminación de ningún tipo y que nos ayudemos unos a otros, porque nunca se sabe la vida que te puede deparar. Y sobre todo que se acabe el maltrato hacia las mujeres.

Por otra parte seguimos creciendo y uniéndose más clubes, jugadores, jóvenes promesas, arbitros y escritores de ajedrez que colaboran encantado con esta gran labor social.



alfilinvidente@gmail.com



[AlfilInvidente](#)



[ajedrezalfilinvidente](#)



[AlfilInvidente](#)



[AlfilInvidente](#)



[+34 678 195 145](tel:+34678195145)



Feliz 2024

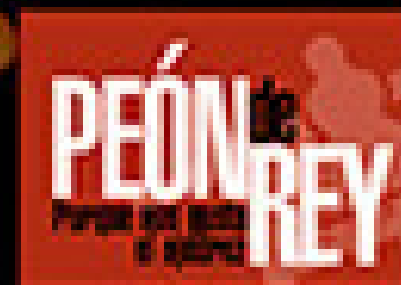

TABLEROS DE AJEDREZ EN LA VIA PUBLICA EN CADIZ (ESPAÑA)



Playa Victoria, a la altura de la calle Brasil.



Playa Santa Maria



Playa la Caleta



Zona la Bahia y Astilleros, a la altura del puente de la PEPA.

QUEDADAS DE AJEDREZ EN CADIZ.



TODOS LOS MIERCOLES



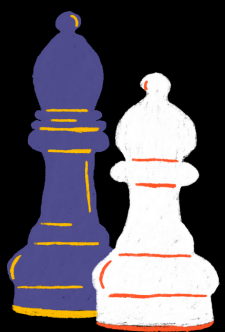

Noticias del club

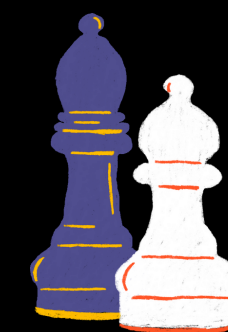



JORNADA EMPLEO Y OCIO INCLUSIVO

ORGANIZADO POR EL AYUNTAMIENTO DE CÁDIZ Y APEIS

Lunes 27 de noviembre
2023

17:30h a 19:30h



LUGAR: CASA IBEROAMÉRICA
Cádiz

Colaboran:



Intervienen

Pilar Borrás

coordinadora de empleo y
formación en FEGADI

Jesús Borrego

coordinador-director técnico y
formativo "Solo Surf"

Noelia Guerrero

monitora de ajedrez y ajedrez
terapéutico, CD Ajedrez Alfíl
Invidente

Exhibición
de

Ajedrez adaptado









II TORNEO AJEDREZ NAVIDAD BENEFICO



Celebramos nuestro segundo torneo de ajedrez navidad benefico donde la inscripcion era un juguete usado o nuevo, fue todo un exito consiguiendo mas de 50 juguetes para poder dar 50 sonrisas a niños que no pueden tener unos juguetes.









34º TORNEO INTERNACIONAL DE AJEDREZ VILLA DE MARCHENA

34^a TORNEO INTERNACIONAL DE AJEDREZ
"VILLA DE MARCHENA"

INVITADO ESPECIAL
REY ENIGMA

6 de DICIEMBRE

LUGAR DE CELEBRACIÓN: PABELLÓN CUBIERTO MUNICIPAL
HORA DE COMIENZO: 9:30 AM

ORGANIZA:

COLABORA:

PATROCINA:



OFICINA DE TURISMO
AYUNTAMIENTO DE MARCHENA

BARRA SOLIDARIA A FAVOR DE ASOCIACIÓN X-ELL@S
RUTA GUIADA PARA FAMILIARES ORGANIZADA POR OFICINA DE TURISMO

. Estuvo genial. Damian ganó 5 de nueve y ganando a alguno de mas ELO y las derrotas fueron con gente de mas ELO igualmente.





ESCUELA DE AJEDREZ ALFIL INVIDENTE



En nuestra escuela enseñamos el metodo de ajedrez Alfil Invidente. Consiste en utilizar tableros de ajedrez adaptados para ciegos y ponerles un antifaz para que no puedan ver y trabajen el tacto y lo mas importante la memoria, de esta manera conseguiremos que reproduzcan las partidas de ajedrez y al final del curso puedan jugar una partida a ciegas sin tableros ni piezas. Se lo recomiendo a todos los clubes.



Para todas las edades





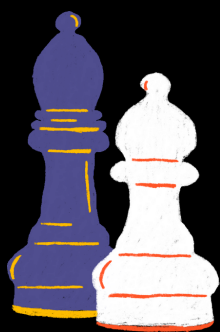

NOTICIAS DE AJEDREZ

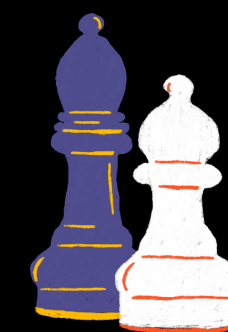

**oto 1, 2 y 3: IX Campeonato
Iberoamericano Absoluto Panamá
2023 organizado por @fideamerica
(más de 190 jugadores - 23 banderas)
una gran experiencia 😎**

**Foto 4: 1er Campeonato
Iberoamericano Absoluto Blitz
organizado por @proyecto64ajedrez
(más de 90 jugadores - 14 banderas)
haciendo historia 💪**

**Foto 5: una sonrisita 😊 en medio de la
reunión arbitral**





IX Campeonato
Iberoamericano
Absoluto
Panamá 2023



Arbiters' Team



1er Campeonato
Iberoamericano Absoluto Blitz



Organización y Equipo Arbitral



Panamá Chess Festival 2023



Organización y
Equipo de Árbitros





140th Internet Based FIDE Arbiters' Seminar

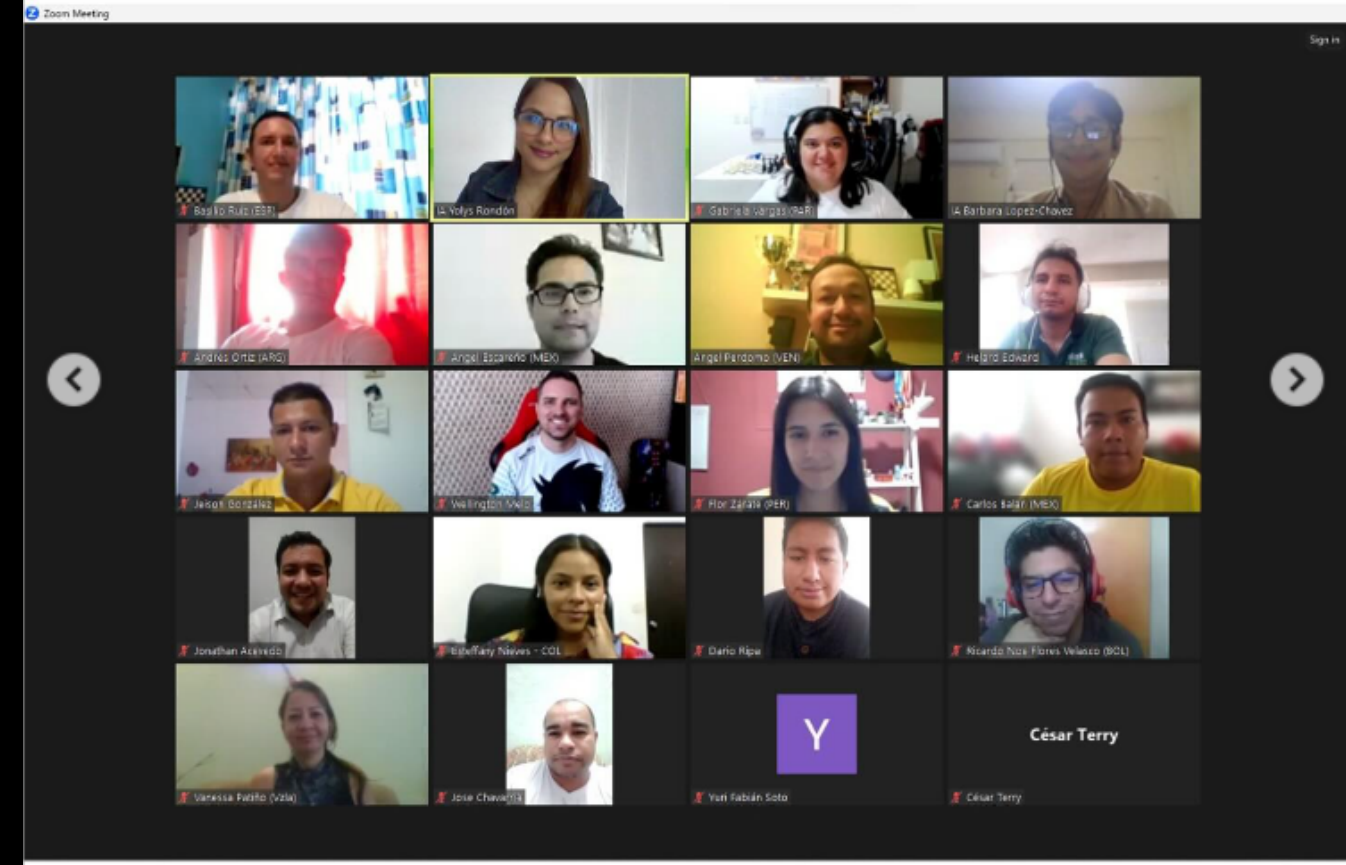

20 participantes - 10 banderas



Jan Timman (14 December 1951) is a Dutch chess Grandmaster. He won nine Dutch Championships and was a Candidate for the World Championship several times. He was FIDE Sub-World Champion in 1993. He played in 13 Chess Olympiads, winning individual gold medal and team silver medal

Joseph Blackburne (10 December 1841–1924) was a British chess player. He won at Berlin 1881, London 1886 and tied for 1st at Vienna 1873. His nickname was "The Black Death". He beat Lasker, Steinitz, Zukertort, Anderssen, Chigorin, Gunsberg, Pillsbury, Winawer, Paulsen, Schallopp



Del Arco se lleva el IV 'Leyendas del Correo' de ajedrez



El veterano José María Manzano recibe un emotivo reconocimiento por su contribución a este deporte en Huelva

El ajedrecista onubense José Carlos del Arco se ha proclamado campeón del IV Abierto de Ajedrez 'Leyendas del Correa', un torneo organizado por el Club Tres Carabelas en homenaje a los tiempos del bar Correa, aquel establecimiento de la calle Nicolás Orta de Huelva que desde los 80 hasta su reciente cierre hace unos años reunía a diario a la élite del ajedrez onubense.

El abierto, que se ha celebrado en la sede de la Fundación Valdocco, ha contado con la participación de muchos de los ajedrecistas que pasaban por el Correa, encabezados por el veterano José María Manzano, que fue el gran referente para todos los grandes jugadores onubenses posteriores a él y durante mucho tiempo mejor ajedrecista de Huelva.



Los dos primeros clasificados del torneo han sido de hecho dos de los grandes asiduos de aquel establecimiento: el referido José Carlos del Arco, que ha logrado el primer puesto con 8,5 puntos de 10 posibles, y Antonio José Andrés Flores, que ha obtenido la segunda plaza con solo medio punto menos.

El tercer puesto ha sido para una de las grandes promesas del ajedrez onubense, el actual campeón de Andalucía sub-12 Max Truter (7,5 puntos), mientras que la cuarta, quinta y sexta plaza han sido para Carlos Roberto Ruiz del Toro (7), el propio José María Manzano (6,5) y Alejandro Castilla (6).

Los seis primeros clasificados se han llevado los trofeos de este IV Abierto de Ajedrez 'Leyendas del Correa', pero uno de ellos, el gran Manzano, también ha sido merecedor de un reconocimiento especial. La Diputación Provincial de Huelva, donde el veterano ajedrecista ha trabajado hasta su reciente jubilación, le ha hecho entrega de una placa por su contribución al mundo del ajedrez.



El torneo, que se ha disputado a 10 rondas a un ritmo de cinco minutos por jugador sin incremento de tiempo, ha servido un año más de homenaje no solo al desaparecido bar Correa, sino a todos los jugadores que convirtieron ese establecimiento en el lugar donde se jugaba y se aprendía a diario, como el propio José María Manzano, Rafael Delgado, José Manuel Pecero, Rafael Leblic, Pepe Roldan, Manuel Colino, Paco Daza, José Correa, José Antonio Sánchez Rasero, Pedro González, Rogelio Callejón o Manuel Ortiz Trixac (Boby), a quienes después se fueron uniendo otros como Enrique Biedma (Maestro FIDE), Carlos Barrero (Maestro Internacional), Jesús Romero, José Carlos del Arco, Antonio José Andrés Flores, Daniel Camacho, David Blanco, Sebastián Flores Moyo, Manolo Correa, Juan Carlos Toscano Naranjo o Juan Carlos Alejandro, entre muchos otros



CÁDIZ C.F.
Fundación

Fundacion
Cadiz C.F.





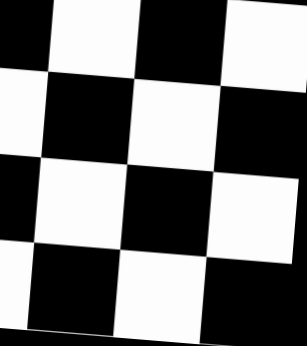

**DANIEL ESCOBAR
DOMINGUEZ**

Y

**DAVID ESCOBAR
DOMINGUEZ**

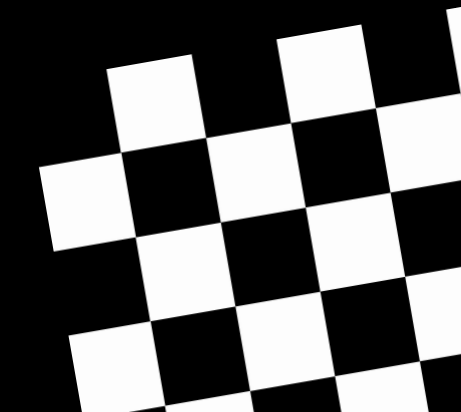

Al igual que en el tablero de ajedrez, cada uno de ustedes ha sido una pieza fundamental, con cada movimiento en la partida del año 2023 que dejamos atrás.

Que cada jugada en este nuevo año sea calculada y que encuentren soluciones a los desafíos como un maestro del ajedrez resuelve un complicado problema en el tablero.

Que el peón se transforme en una poderosa pieza, que el caballo galope hacia nuevos horizontes, que la torre defienda sus fortalezas, que el alfil se desplace con astucia, y que la Dama y el rey lideren con sabiduría y coraje.

¡Que el 2024 nos brinde jugadas maestras y finales de partida llenos de triunfos!

HAPPY NEW YEAR

2024

AJEDUCA





Torneos DGA



FEDERACION ESPAÑOLA DE AJEDREZ



CIRCULAR 33-2023

Calendario Deportivo 2024. Aprobado por la Asamblea General

CALENDARIO ESTATAL 2024			
DESCRIPCIÓN	INICIO	FIN	SEDE
CE ESCOLAR POR EQUIPOS SUB 12 Y SUB 18	Abril/mayo 2024		A determinar
CESA INFANTIL Y CADETE 2024	20/06/2024	23/06/2024	Almería
CE Sub 08 2024	25/06/2024	30/06/2024	Salobreña
CE Sub 10 2024	01/07/2024	06/07/2024	Salobreña
CE Rápido Sub 10 2024	06/07/2024	07/07/2024	Salobreña
CE Sub 12 2024	08/07/2024	13/07/2024	Salobreña
CE Rápido Sub 12 2024	13/07/2024	14/07/2024	Salobreña
CE Sub 14 2024	15/07/2024	20/07/2024	Salobreña
CE Rápido Sub 14 2024	20/07/2024	21/07/2024	Salobreña
CE Sub 16 2024	22/07/2024	27/07/2024	Salobreña
CE Rápido Sub 16 2024	27/07/2024	28/07/2024	Salobreña
CE Sub 18 2024	29/07/2024	03/08/2024	Salobreña
CE Rápido Sub 18 2024	03/08/2024	04/08/2024	Salobreña
CECLUB SEGUNDA DIVISIÓN 2024	11/08/2024	16/08/2024	Linares
CE INDIVIDUAL ABSOLUTO AJEDREZ RELÁMPAGO 2024	16/08/2024	16/08/2024	Mengibar
CE INDIVIDUAL ABSOLUTO AJEDREZ RÁPIDO 2024	17/08/2024	17/08/2024	Linares
CECLUB PRIMERA DIVISIÓN 2024	18/08/2024	24/08/2024	Linares
CE INDIVIDUAL TRAMOS ELO -2300-2000-1700	27/08/2024	01/09/2024	A determinar
CE INDIVIDUAL DE VETERANOS	05/10/2024	13/10/2024	Roquetas de Mar
CECLUB DIVISIÓN DE HONOR	12/10/2024	18/10/2024	A determinar
CE INDIVIDUAL ABSOLUTO	08/11/2024	16/11/2024	A determinar
CE RAPIDO POR EQUIPOS	A determinar		
CE PAREJAS MIXTAS	A determinar		

Notas:

Las fechas indican los días de juego

Las fechas son las previstas el día de la aprobación del Calendario. Serán oficiales solamente cuando se publique la convocatoria.

EL Calendario se actualizará periódicamente en la página Web de la FEDA, sin publicación de circulares posteriores.



FEDERACION ESPAÑOLA DE AJEDREZ



CIRCULAR 33-2023

CALENDARIO INTERNACIONAL 2024

DESCRIPCIÓN	LLEGADA	REGRESO	SEDE	PAÍS
CTO EUROPA RÁPIDO Y RELÁMP INDIV FEMENINO 2023	11/01/2024	15/01/2024	Montecarlo	MÓNACO
CTO EUROPA INDIV FEMENINO	18/04/2024	30/04/2024	Rodas	GRECIA
CTO MUNDO INDIVIDUAL SUB 20	01/06/2024	14/06/2024	New Delhi	INDIA
CTO EUROPA INDIVIDUAL ABSOLUTO (*)	30/06/2024	13/07/2024	Jerusalén	ISRAEL
CTO EUROPA INDIV SUB 8 A SUB 18	21/08/2024	01/09/2024	Praga	REPUBLICA CHECA
45 OLIMPIADA MUNDIAL SELECCIONES	10/09/2024	23/09/2024	Budapest	HUNGRÍA
CTO IBEROAMERICANO ABSOLUTO	25/09/2024	03/10/2024	A determinar	ESPAÑA
CTO EUROPA INDIVIDUAL VETERANOS	18/10/2024	29/10/2024	Lignano Sabbiadoro	ITALIA
COPA DE EUROPA DE CLUBS	19/10/2024	27/10/2024	Vrnjacka Banja	SERBIA
CTO EUROPA RÁPIDO Y RELÁMP INDIV ABSOLUTO	06/12/2024	11/12/2024	Skopje	MACEDONIA DEL N
CTO EUROPA RAPIDO Y RELÁMP INDIV FEMENINO 2024	06/12/2024	11/12/2024	Skopje	MACEDONIA DEL N
CTO MUNDO INDIVIDUAL RÁPIDO Y RELÁMPAGO	25/12/2024	31/12/2024	A determinar	
CTO MUNDO INDIVIDUAL SUB 14-SUB 18	A determinar		Florianopolis	BRASIL
CTO MUNDO AMATEUR SUB 2300-2000-1700	A determinar		A determinar	
CTO MUNDO INDIVIDUAL ESCOLAR	A determinar		A determinar	
CTO MUNDO INDIVIDUAL SUB 8-SUB 12	A determinar		A determinar	
CTO MUNDO INDIVIDUAL VETERANOS	A determinar		A determinar	
CTO MUNDO RÁPIDO SELECCIONES	A determinar		A determinar	

Notas:

Las fechas indican los días de llegada y regreso.

Las fechas son las previstas el día de la aprobación del Calendario. Serán oficiales solamente cuando las Federaciones Internacionales publiquen la convocatoria.

(*) Es probable el cambio del Cto. Individual Europeo Absoluto a Montenegro, en noviembre 2024.

EL Calendario se actualizará periódicamente en la página Web de la FEDA, sin publicación de circulares posteriores.

En Madrid, a 27 de diciembre de 2023.

Ramon Padullés Argerich
Gerente





TORNEOS FADA

AJUSTE DE ELO: en la lista de clasificación FIDE de marzo de 2024, para todos los jugadores que tengan una clasificación inferior a 2000 Elo, su clasificación deberá recibir un aumento único de la cantidad de:

(2000-Elo) * (0.40)

Elo before	Ajuste	Elo after
1000	400.00	1400.00
1001	399.60	1400.60
1002	399.20	1401.20
1003	398.80	1401.80
1004	398.40	1402.40
1005	398.00	1403.00
1006	397.60	1403.60
1007	397.20	1404.20
1008	396.80	1404.80
1009	396.40	1405.40
1010	396.00	1406.00
1011	395.60	1406.60
1012	395.20	1407.20
1013	394.80	1407.80
1014	394.40	1408.40
1015	394.00	1409.00
1016	393.60	1409.60
1017	393.20	1410.20
1018	392.80	1410.80
1019	392.40	1411.40
1020	392.00	1412.00
1021	391.60	1412.60
1022	391.20	1413.20
1023	390.80	1413.80
1024	390.40	1414.40
1025	390.00	1415.00
1026	389.60	1415.60
1027	389.20	1416.20
1028	388.80	1416.80
1029	388.40	1417.40
1030	388.00	1418.00
1031	387.60	1418.60
1032	387.20	1419.20
1033	386.80	1419.80
1034	386.40	1420.40
1035	386.00	1421.00
1036	385.60	1421.60
1037	385.20	1422.20

Elo before	Ajuste	Elo after
1038	384.80	1422.80
1039	384.40	1423.40
1040	384.00	1424.00
1041	383.60	1424.60
1042	383.20	1425.20
1043	382.80	1425.80
1044	382.40	1426.40
1045	382.00	1427.00
1046	381.60	1427.60
1047	381.20	1428.20
1048	380.80	1428.80
1049	380.40	1429.40
1050	380.00	1430.00
1051	379.60	1430.60
1052	379.20	1431.20
1053	378.80	1431.80
1054	378.40	1432.40
1055	378.00	1433.00
1056	377.60	1433.60
1057	377.20	1434.20
1058	376.80	1434.80
1059	376.40	1435.40
1060	376.00	1436.00
1061	375.60	1436.60
1062	375.20	1437.20
1063	374.80	1437.80
1064	374.40	1438.40
1065	374.00	1439.00
1066	373.60	1439.60
1067	373.20	1440.20
1068	372.80	1440.80
1069	372.40	1441.40
1070	372.00	1442.00
1071	371.60	1442.60
1072	371.20	1443.20
1073	370.80	1443.80
1074	370.40	1444.40
1075	370.00	1445.00

Elo before	Ajuste	Elo after
1076	369.60	1445.60
1077	369.20	1446.20
1078	368.80	1446.80
1079	368.40	1447.40
1080	368.00	1448.00
1081	367.60	1448.60
1082	367.20	1449.20
1083	366.80	1449.80
1084	366.40	1450.40
1085	366.00	1451.00
1086	365.60	1451.60
1087	365.20	1452.20
1088	364.80	1452.80
1089	364.40	1453.40
1090	364.00	1454.00
1091	363.60	1454.60
1092	363.20	1455.20
1093	362.80	1455.80
1094	362.40	1456.40
1095	362.00	1457.00
1096	361.60	1457.60
1097	361.20	1458.20
1098	360.80	1458.80
1099	360.40	1459.40
1100	360.00	1460.00
1101	359.60	1460.60
1102	359.20	1461.20
1103	358.80	1461.80
1104	358.40	1462.40
1105	358.00	1463.00
1106	357.60	1463.60
1107	357.20	1464.20
1108	356.80	1464.80
1109	356.40	1465.40
1110	356.00	1466.00
1111	355.60	1466.60
1112	355.20	1467.20
1113	354.80	1467.80

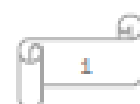

AJUSTE DE ELO: en la lista de clasificación FIDE de marzo de 2024, para todos los jugadores que tengan una clasificación inferior a 2000 Elo, su clasificación deberá recibir un aumento único de la cantidad de:

(2000-Elo) * (0.40)

Elo before	Ajuste	Elo after
1114	354.40	1468.40
1115	354.00	1469.00
1116	353.60	1469.60
1117	353.20	1470.20
1118	352.80	1470.80
1119	352.40	1471.40
1120	352.00	1472.00
1121	351.60	1472.60
1122	351.20	1473.20
1123	350.80	1473.80
1124	350.40	1474.40
1125	350.00	1475.00
1126	349.60	1475.60
1127	349.20	1476.20
1128	348.80	1476.80
1129	348.40	1477.40
1130	348.00	1478.00
1131	347.60	1478.60
1132	347.20	1479.20
1133	346.80	1479.80
1134	346.40	1480.40
1135	346.00	1481.00
1136	345.60	1481.60
1137	345.20	1482.20
1138	344.80	1482.80
1139	344.40	1483.40
1140	344.00	1484.00
1141	343.60	1484.60
1142	343.20	1485.20
1143	342.80	1485.80
1144	342.40	1486.40
1145	342.00	1487.00
1146	341.60	1487.60
1147	341.20	1488.20
1148	340.80	1488.80
1149	340.40	1489.40
1150	340.00	1490.00
1151	339.60	1490.60

Elo before	Ajuste	Elo after
1152	339.20	1491.20
1153	338.80	1491.80
1154	338.40	1492.40
1155	338.00	1493.00
1156	337.60	1493.60
1157	337.20	1494.20
1158	336.80	1494.80
1159	336.40	1495.40
1160	336.00	1496.00
1161	335.60	1496.60
1162	335.20	1497.20
1163	334.80	1497.80
1164	334.40	1498.40
1165	334.00	1499.00
1166	333.60	1499.60
1167	333.20	1500.20
1168	332.80	1500.80
1169	332.40	1501.40
1170	332.00	1502.00
1171	331.60	1502.60
1172	331.20	1503.20
1173	330.80	1503.80
1174	330.40	1504.40
1175	330.00	1505.00
1176	329.60	1505.60
1177	329.20	1506.20
1178	328.80	1506.80
1179	328.40	1507.40
1180	328.00	1508.00
1181	327.60	1508.60
1182	327.20	1509.20
1183	326.80	1509.80
1184	326.40	1510.40
1185	326.00	1511.00
1186	325.60	1511.60
1187	325.20	1512.20
1188	324.80	1512.80
1189	324.40	1513.40

Elo before	Ajuste	Elo after
1190	324.00	1514.00
1191	323.60	1514.60
1192	323.20	1515.20
1193	322.80	1515.80
1194	322.40	1516.40
1195	322.00	1517.00
1196	321.60	1517.60
1197	321.20	1518.20
1198	320.80	1518.80
1199	320.40	1519.40
1200	320.00	1520.00
1201	319.60	1520.60
1202	319.20	1521.20
1203	318.80	1521.80
1204	318.40	1522.40
1205	318.00	1523.00
1206	317.60	1523.60
1207	317.20	1524.20
1208	316.80	1524.80
1209	316.40	1525.40
1210	316.00	1526.00
1211	315.60	1526.60
1212	315.20	1527.20
1213	314.80	1527.80
1214	314.40	1528.40
1215	314.00	1529.00
1216	313.60	1529.60
1217	313.20	1530.20
1218	312.80	1530.80
1219	312.40	1531.40
1220	312.00	1532.00
1221	311.60	1532.60
1222	311.20	1533.20
1223	310.80	1533.80
1224	310.40	1534.40
1225	310.00	1535.00
1226	309.60	1535.60
1227	309.20	1536.20

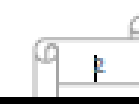

AJUSTE DE ELO: en la lista de clasificación FIDE de marzo de 2024, para todos los jugadores que tengan una clasificación inferior a 2000 Elo, su clasificación deberá recibir un aumento único de la cantidad de:

$$(2000 - \text{Elo}) * (0.40)$$

Elo before	Ajuste	Elo after
1228	308.80	1536.80
1229	308.40	1537.40
1230	308.00	1538.00
1231	307.60	1538.60
1232	307.20	1539.20
1233	306.80	1539.80
1234	306.40	1540.40
1235	306.00	1541.00
1236	305.60	1541.60
1237	305.20	1542.20
1238	304.80	1542.80
1239	304.40	1543.40
1240	304.00	1544.00
1241	303.60	1544.60
1242	303.20	1545.20
1243	302.80	1545.80
1244	302.40	1546.40
1245	302.00	1547.00
1246	301.60	1547.60
1247	301.20	1548.20
1248	300.80	1548.80
1249	300.40	1549.40
1250	300.00	1550.00
1251	299.60	1550.60
1252	299.20	1551.20
1253	298.80	1551.80
1254	298.40	1552.40
1255	298.00	1553.00
1256	297.60	1553.60
1257	297.20	1554.20
1258	296.80	1554.80
1259	296.40	1555.40
1260	296.00	1556.00
1261	295.60	1556.60
1262	295.20	1557.20
1263	294.80	1557.80
1264	294.40	1558.40
1265	294.00	1559.00

Elo before	Ajuste	Elo after
1266	293.60	1559.60
1267	293.20	1560.20
1268	292.80	1560.80
1269	292.40	1561.40
1270	292.00	1562.00
1271	291.60	1562.60
1272	291.20	1563.20
1273	290.80	1563.80
1274	290.40	1564.40
1275	290.00	1565.00
1276	289.60	1565.60
1277	289.20	1566.20
1278	288.80	1566.80
1279	288.40	1567.40
1280	288.00	1568.00
1281	287.60	1568.60
1282	287.20	1569.20
1283	286.80	1569.80
1284	286.40	1570.40
1285	286.00	1571.00
1286	285.60	1571.60
1287	285.20	1572.20
1288	284.80	1572.80
1289	284.40	1573.40
1290	284.00	1574.00
1291	283.60	1574.60
1292	283.20	1575.20
1293	282.80	1575.80
1294	282.40	1576.40
1295	282.00	1577.00
1296	281.60	1577.60
1297	281.20	1578.20
1298	280.80	1578.80
1299	280.40	1579.40
1300	280.00	1580.00
1301	279.60	1580.60
1302	279.20	1581.20
1303	278.80	1581.80

Elo before	Ajuste	Elo after
1304	278.40	1582.40
1305	278.00	1583.00
1306	277.60	1583.60
1307	277.20	1584.20
1308	276.80	1584.80
1309	276.40	1585.40
1310	276.00	1586.00
1311	275.60	1586.60
1312	275.20	1587.20
1313	274.80	1587.80
1314	274.40	1588.40
1315	274.00	1589.00
1316	273.60	1589.60
1317	273.20	1590.20
1318	272.80	1590.80
1319	272.40	1591.40
1320	272.00	1592.00
1321	271.60	1592.60
1322	271.20	1593.20
1323	270.80	1593.80
1324	270.40	1594.40
1325	270.00	1595.00
1326	269.60	1595.60
1327	269.20	1596.20
1328	268.80	1596.80
1329	268.40	1597.40
1330	268.00	1598.00
1331	267.60	1598.60
1332	267.20	1599.20
1333	266.80	1599.80
1334	266.40	1600.40
1335	266.00	1601.00
1336	265.60	1601.60
1337	265.20	1602.20
1338	264.80	1602.80
1339	264.40	1603.40
1340	264.00	1604.00
1341	263.60	1604.60

AJUSTE DE ELO: en la lista de clasificación FIDE de marzo de 2024, para todos los jugadores que tengan una clasificación inferior a 2000 Elo, su clasificación deberá recibir un aumento único de la cantidad de:

$$(2000 - \text{Elo}) * (0.40)$$

Elo before	Ajuste	Elo after
1342	263.20	1605.20
1343	262.80	1605.80
1344	262.40	1606.40
1345	262.00	1607.00
1346	261.60	1607.60
1347	261.20	1608.20
1348	260.80	1608.80
1349	260.40	1609.40
1350	260.00	1610.00
1351	259.60	1610.60
1352	259.20	1611.20
1353	258.80	1611.80
1354	258.40	1612.40
1355	258.00	1613.00
1356	257.60	1613.60
1357	257.20	1614.20
1358	256.80	1614.80
1359	256.40	1615.40
1360	256.00	1616.00
1361	255.60	1616.60
1362	255.20	1617.20
1363	254.80	1617.80
1364	254.40	1618.40
1365	254.00	1619.00
1366	253.60	1619.60
1367	253.20	1620.20
1368	252.80	1620.80
1369	252.40	1621.40
1370	252.00	1622.00
1371	251.60	1622.60
1372	251.20	1623.20
1373	250.80	1623.80
1374	250.40	1624.40
1375	250.00	1625.00
1376	249.60	1625.60
1377	249.20	1626.20
1378	248.80	1626.80
1379	248.40	1627.40

Elo before	Ajuste	Elo after
1380	248.00	1628.00
1381	247.60	1628.60
1382	247.20	1629.20
1383	246.80	1629.80
1384	246.40	1630.40
1385	246.00	1631.00
1386	245.60	1631.60
1387	245.20	1632.20
1388	244.80	1632.80
1389	244.40	1633.40
1390	244.00	1634.00
1391	243.60	1634.60
1392	243.20	1635.20
1393	242.80	1635.80
1394	242.40	1636.40
1395	242.00	1637.00
1396	241.60	1637.60
1397	241.20	1638.20
1398	240.80	1638.80
1399	240.40	1639.40
1400	240.00	1640.00
1401	239.60	1640.60
1402	239.20	1641.20
1403	238.80	1641.80
1404	238.40	1642.40
1405	238.00	1643.00
1406	237.60	1643.60
1407	237.20	1644.20
1408	236.80	1644.80
1409	236.40	1645.40
1410	236.00	1646.00
1411	235.60	1646.60
1412	235.20	1647.20
1413	234.80	1647.80
1414	234.40	1648.40
1415	234.00	1649.00
1416	233.60	1649.60
1417	233.20	1650.20

Elo before	Ajuste	Elo after
1418	232.80	1650.80
1419	232.40	1651.40
1420	232.00	1652.00
1421	231.60	1652.60
1422	231.20	1653.20
1423	230.80	1653.80
1424	230.40	1654.40
1425	230.00	1655.00
1426	229.60	1655.60
1427	229.20	1656.20
1428	228.80	1656.80
1429	228.40	1657.40
1430	228.00	1658.00
1431	227.60	1658.60
1432	227.20	1659.20
1433	226.80	1659.80
1434	226.40	1660.40
1435	226.00	1661.00
1436	225.60	1661.60
1437	225.20	1662.20
1438	224.80	1662.80
1439	224.40	1663.40
1440	224.00	1664.00
1441	223.60	1664.60
1442	223.20	1665.20
1443	222.80	1665.80
1444	222.40	1666.40
1445	222.00	1667.00
1446	221.60	1667.60
1447	221.20	1668.20
1448	220.80	1668.80
1449	220.40	1669.40
1450	220.00	1670.00
1451	219.60	1670.60
1452	219.20	1671.20
1453	218.80	1671.80
1454	218.40	1672.40
1455	218.00	1673.00

AJUSTE DE ELO: en la lista de clasificación FIDE de marzo de 2024, para todos los jugadores que tengan una clasificación inferior a 2000 Elo, su clasificación deberá recibir un aumento único de la cantidad de:

(2000-Elo) * (0.40)

Elo before	Ajuste	Elo after
1456	217.60	1673.60
1457	217.20	1674.20
1458	216.80	1674.80
1459	216.40	1675.40
1460	216.00	1676.00
1461	215.60	1676.60
1462	215.20	1677.20
1463	214.80	1677.80
1464	214.40	1678.40
1465	214.00	1679.00
1466	213.60	1679.60
1467	213.20	1680.20
1468	212.80	1680.80
1469	212.40	1681.40
1470	212.00	1682.00
1471	211.60	1682.60
1472	211.20	1683.20
1473	210.80	1683.80
1474	210.40	1684.40
1475	210.00	1685.00
1476	209.60	1685.60
1477	209.20	1686.20
1478	208.80	1686.80
1479	208.40	1687.40
1480	208.00	1688.00
1481	207.60	1688.60
1482	207.20	1689.20
1483	206.80	1689.80
1484	206.40	1690.40
1485	206.00	1691.00
1486	205.60	1691.60
1487	205.20	1692.20
1488	204.80	1692.80
1489	204.40	1693.40
1490	204.00	1694.00
1491	203.60	1694.60
1492	203.20	1695.20
1493	202.80	1695.80

Elo before	Ajuste	Elo after
1494	202.40	1696.40
1495	202.00	1697.00
1496	201.60	1697.60
1497	201.20	1698.20
1498	200.80	1698.80
1499	200.40	1699.40
1500	200.00	1700.00
1501	199.60	1700.60
1502	199.20	1701.20
1503	198.80	1701.80
1504	198.40	1702.40
1505	198.00	1703.00
1506	197.60	1703.60
1507	197.20	1704.20
1508	196.80	1704.80
1509	196.40	1705.40
1510	196.00	1706.00
1511	195.60	1706.60
1512	195.20	1707.20
1513	194.80	1707.80
1514	194.40	1708.40
1515	194.00	1709.00
1516	193.60	1709.60
1517	193.20	1710.20
1518	192.80	1710.80
1519	192.40	1711.40
1520	192.00	1712.00
1521	191.60	1712.60
1522	191.20	1713.20
1523	190.80	1713.80
1524	190.40	1714.40
1525	190.00	1715.00
1526	189.60	1715.60
1527	189.20	1716.20
1528	188.80	1716.80
1529	188.40	1717.40
1530	188.00	1718.00
1531	187.60	1718.60

Elo before	Ajuste	Elo after
1532	187.20	1719.20
1533	186.80	1719.80
1534	186.40	1720.40
1535	186.00	1721.00
1536	185.60	1721.60
1537	185.20	1722.20
1538	184.80	1722.80
1539	184.40	1723.40
1540	184.00	1724.00
1541	183.60	1724.60
1542	183.20	1725.20
1543	182.80	1725.80
1544	182.40	1726.40
1545	182.00	1727.00
1546	181.60	1727.60
1547	181.20	1728.20
1548	180.80	1728.80
1549	180.40	1729.40
1550	180.00	1730.00
1551	179.60	1730.60
1552	179.20	1731.20
1553	178.80	1731.80
1554	178.40	1732.40
1555	178.00	1733.00
1556	177.60	1733.60
1557	177.20	1734.20
1558	176.80	1734.80
1559	176.40	1735.40
1560	176.00	1736.00
1561	175.60	1736.60
1562	175.20	1737.20
1563	174.80	1737.80
1564	174.40	1738.40
1565	174.00	1739.00
1566	173.60	1739.60
1567	173.20	1740.20
1568	172.80	1740.80
1569	172.40	1741.40

AJUSTE DE ELO: en la lista de clasificación FIDE de marzo de 2024, para todos los jugadores que tengan una clasificación inferior a 2000 Elo, su clasificación deberá recibir un aumento único de la cantidad de:

(2000-Elo) * (0.40)

Elo before	Ajuste	Elo after
1570	172.00	1742.00
1571	171.60	1742.60
1572	171.20	1743.20
1573	170.80	1743.80
1574	170.40	1744.40
1575	170.00	1745.00
1576	169.60	1745.60
1577	169.20	1746.20
1578	168.80	1746.80
1579	168.40	1747.40
1580	168.00	1748.00
1581	167.60	1748.60
1582	167.20	1749.20
1583	166.80	1749.80
1584	166.40	1750.40
1585	166.00	1751.00
1586	165.60	1751.60
1587	165.20	1752.20
1588	164.80	1752.80
1589	164.40	1753.40
1590	164.00	1754.00
1591	163.60	1754.60
1592	163.20	1755.20
1593	162.80	1755.80
1594	162.40	1756.40
1595	162.00	1757.00
1596	161.60	1757.60
1597	161.20	1758.20
1598	160.80	1758.80
1599	160.40	1759.40
1600	160.00	1760.00
1601	159.60	1760.60
1602	159.20	1761.20
1603	158.80	1761.80
1604	158.40	1762.40
1605	158.00	1763.00
1606	157.60	1763.60
1607	157.20	1764.20

Elo before	Ajuste	Elo after
1608	156.80	1764.80
1609	156.40	1765.40
1610	156.00	1766.00
1611	155.60	1766.60
1612	155.20	1767.20
1613	154.80	1767.80
1614	154.40	1768.40
1615	154.00	1769.00
1616	153.60	1769.60
1617	153.20	1770.20
1618	152.80	1770.80
1619	152.40	1771.40
1620	152.00	1772.00
1621	151.60	1772.60
1622	151.20	1773.20
1623	150.80	1773.80
1624	150.40	1774.40
1625	150.00	1775.00
1626	149.60	1775.60
1627	149.20	1776.20
1628	148.80	1776.80
1629	148.40	1777.40
1630	148.00	1778.00
1631	147.60	1778.60
1632	147.20	1779.20
1633	146.80	1779.80
1634	146.40	1780.40
1635	146.00	1781.00
1636	145.60	1781.60
1637	145.20	1782.20
1638	144.80	1782.80
1639	144.40	1783.40
1640	144.00	1784.00
1641	143.60	1784.60
1642	143.20	1785.20
1643	142.80	1785.80
1644	142.40	1786.40
1645	142.00	1787.00

Elo before	Ajuste	Elo after
1646	141.60	1787.60
1647	141.20	1788.20
1648	140.80	1788.80
1649	140.40	1789.40
1650	140.00	1790.00
1651	139.60	1790.60
1652	139.20	1791.20
1653	138.80	1791.80
1654	138.40	1792.40
1655	138.00	1793.00
1656	137.60	1793.60
1657	137.20	1794.20
1658	136.80	1794.80
1659	136.40	1795.40
1660	136.00	1796.00
1661	135.60	1796.60
1662	135.20	1797.20
1663	134.80	1797.80
1664	134.40	1798.40
1665	134.00	1799.00
1666	133.60	1799.60
1667	133.20	1800.20
1668	132.80	1800.80
1669	132.40	1801.40
1670	132.00	1802.00
1671	131.60	1802.60
1672	131.20	1803.20
1673	130.80	1803.80
1674	130.40	1804.40
1675	130.00	1805.00
1676	129.60	1805.60
1677	129.20	1806.20
1678	128.80	1806.80
1679	128.40	1807.40
1680	128.00	1808.00
1681	127.60	1808.60
1682	127.20	1809.20
1683	126.80	1809.80

Por IA Jeronimo Hernandez Martinez (MEX) 5119154

AJUSTE DE ELO: en la lista de clasificación FIDE de marzo de 2024, para todos los jugadores que tengan una clasificación inferior a 2000 Elo, su clasificación deberá recibir un aumento único de la cantidad de:

$$(2000 - \text{Elo}) * (0.40)$$

Elo before	Ajuste	Elo after
1684	126.40	1810.40
1685	126.00	1811.00
1686	125.60	1811.60
1687	125.20	1812.20
1688	124.80	1812.80
1689	124.40	1813.40
1690	124.00	1814.00
1691	123.60	1814.60
1692	123.20	1815.20
1693	122.80	1815.80
1694	122.40	1816.40
1695	122.00	1817.00
1696	121.60	1817.60
1697	121.20	1818.20
1698	120.80	1818.80
1699	120.40	1819.40
1700	120.00	1820.00
1701	119.60	1820.60
1702	119.20	1821.20
1703	118.80	1821.80
1704	118.40	1822.40
1705	118.00	1823.00
1706	117.60	1823.60
1707	117.20	1824.20
1708	116.80	1824.80
1709	116.40	1825.40
1710	116.00	1826.00
1711	115.60	1826.60
1712	115.20	1827.20
1713	114.80	1827.80
1714	114.40	1828.40
1715	114.00	1829.00
1716	113.60	1829.60
1717	113.20	1830.20
1718	112.80	1830.80
1719	112.40	1831.40
1720	112.00	1832.00
1721	111.60	1832.60

Elo before	Ajuste	Elo after
1722	111.20	1833.20
1723	110.80	1833.80
1724	110.40	1834.40
1725	110.00	1835.00
1726	109.60	1835.60
1727	109.20	1836.20
1728	108.80	1836.80
1729	108.40	1837.40
1730	108.00	1838.00
1731	107.60	1838.60
1732	107.20	1839.20
1733	106.80	1839.80
1734	106.40	1840.40
1735	106.00	1841.00
1736	105.60	1841.60
1737	105.20	1842.20
1738	104.80	1842.80
1739	104.40	1843.40
1740	104.00	1844.00
1741	103.60	1844.60
1742	103.20	1845.20
1743	102.80	1845.80
1744	102.40	1846.40
1745	102.00	1847.00
1746	101.60	1847.60
1747	101.20	1848.20
1748	100.80	1848.80
1749	100.40	1849.40
1750	100.00	1850.00
1751	99.60	1850.60
1752	99.20	1851.20
1753	98.80	1851.80
1754	98.40	1852.40
1755	98.00	1853.00
1756	97.60	1853.60
1757	97.20	1854.20
1758	96.80	1854.80
1759	96.40	1855.40

Elo before	Ajuste	Elo after
1760	96.00	1856.00
1761	95.60	1856.60
1762	95.20	1857.20
1763	94.80	1857.80
1764	94.40	1858.40
1765	94.00	1859.00
1766	93.60	1859.60
1767	93.20	1860.20
1768	92.80	1860.80
1769	92.40	1861.40
1770	92.00	1862.00
1771	91.60	1862.60
1772	91.20	1863.20
1773	90.80	1863.80
1774	90.40	1864.40
1775	90.00	1865.00
1776	89.60	1865.60
1777	89.20	1866.20
1778	88.80	1866.80
1779	88.40	1867.40
1780	88.00	1868.00
1781	87.60	1868.60
1782	87.20	1869.20
1783	86.80	1869.80
1784	86.40	1870.40
1785	86.00	1871.00
1786	85.60	1871.60
1787	85.20	1872.20
1788	84.80	1872.80
1789	84.40	1873.40
1790	84.00	1874.00
1791	83.60	1874.60
1792	83.20	1875.20
1793	82.80	1875.80
1794	82.40	1876.40
1795	82.00	1877.00
1796	81.60	1877.60
1797	81.20	1878.20

Por IA Jeronimo Hernandez Martinez (MEX) 5119154

AJUSTE DE ELO: en la lista de clasificación FIDE de marzo de 2024, para todos los jugadores que tengan una clasificación inferior a 2000 Elo, su clasificación deberá recibir un aumento único de la cantidad de:

$$(2000 - \text{Elo}) * (0.40)$$

Elo before	Ajuste	Elo after
1798	80.80	1878.80
1799	80.40	1879.40
1800	80.00	1880.00
1801	79.60	1880.60
1802	79.20	1881.20
1803	78.80	1881.80
1804	78.40	1882.40
1805	78.00	1883.00
1806	77.60	1883.60
1807	77.20	1884.20
1808	76.80	1884.80
1809	76.40	1885.40
1810	76.00	1886.00
1811	75.60	1886.60
1812	75.20	1887.20
1813	74.80	1887.80
1814	74.40	1888.40
1815	74.00	1889.00
1816	73.60	1889.60
1817	73.20	1890.20
1818	72.80	1890.80
1819	72.40	1891.40
1820	72.00	1892.00
1821	71.60	1892.60
1822	71.20	1893.20
1823	70.80	1893.80
1824	70.40	1894.40
1825	70.00	1895.00
1826	69.60	1895.60
1827	69.20	1896.20
1828	68.80	1896.80
1829	68.40	1897.40
1830	68.00	1898.00
1831	67.60	1898.60
1832	67.20	1899.20
1833	66.80	1899.80
1834	66.40	1900.40
1835	66.00	1901.00

Elo before	Ajuste	Elo after
1836	65.60	1901.60
1837	65.20	1902.20
1838	64.80	1902.80
1839	64.40	1903.40
1840	64.00	1904.00
1841	63.60	1904.60
1842	63.20	1905.20
1843	62.80	1905.80
1844	62.40	1906.40
1845	62.00	1907.00
1846	61.60	1907.60
1847	61.20	1908.20
1848	60.80	1908.80
1849	60.40	1909.40
1850	60.00	1910.00
1851	59.60	1910.60
1852	59.20	1911.20
1853	58.80	1911.80
1854	58.40	1912.40
1855	58.00	1913.00
1856	57.60	1913.60
1857	57.20	1914.20
1858	56.80	1914.80
1859	56.40	1915.40
1860	56.00	1916.00
1861	55.60	1916.60
1862	55.20	1917.20
1863	54.80	1917.80
1864	54.40	1918.40
1865	54.00	1919.00
1866	53.60	1919.60
1867	53.20	1920.20
1868	52.80	1920.80
1869	52.40	1921.40
1870	52.00	1922.00
1871	51.60	1922.60
1872	51.20	1923.20
1873	50.80	1923.80

Elo before	Ajuste	Elo after
1874	50.40	1924.40
1875	50.00	1925.00
1876	49.60	1925.60
1877	49.20	1926.20
1878	48.80	1926.80
1879	48.40	1927.40
1880	48.00	1928.00
1881	47.60	1928.60
1882	47.20	1929.20
1883	46.80	1929.80
1884	46.40	1930.40
1885	46.00	1931.00
1886	45.60	1931.60
1887	45.20	1932.20
1888	44.80	1932.80
1889	44.40	1933.40
1890	44.00	1934.00
1891	43.60	1934.60
1892	43.20	1935.20
1893	42.80	1935.80
1894	42.40	1936.40
1895	42.00	1937.00
1896	41.60	1937.60
1897	41.20	1938.20
1898	40.80	1938.80
1899	40.40	1939.40
1900	40.00	1940.00
1901	39.60	1940.60
1902	39.20	1941.20
1903	38.80	1941.80
1904	38.40	1942.40
1905	38.00	1943.00
1906	37.60	1943.60
1907	37.20	1944.20
1908	36.80	1944.80
1909	36.40	1945.40
1910	36.00	1946.00
1911	35.60	1946.60

AJUSTE DE ELO: en la lista de clasificación FIDE de marzo de 2024, para todos los jugadores que tengan una clasificación inferior a 2000 Elo, su clasificación deberá recibir un aumento único de la cantidad de:

$(2000 - \text{Elo}) * (0.40)$

Elo before	Ajuste	Elo after
1912	35.20	1947.20
1913	34.80	1947.80
1914	34.40	1948.40
1915	34.00	1949.00
1916	33.60	1949.60
1917	33.20	1950.20
1918	32.80	1950.80
1919	32.40	1951.40
1920	32.00	1952.00
1921	31.60	1952.60
1922	31.20	1953.20
1923	30.80	1953.80
1924	30.40	1954.40
1925	30.00	1955.00
1926	29.60	1955.60
1927	29.20	1956.20
1928	28.80	1956.80
1929	28.40	1957.40
1930	28.00	1958.00
1931	27.60	1958.60
1932	27.20	1959.20
1933	26.80	1959.80
1934	26.40	1960.40
1935	26.00	1961.00
1936	25.60	1961.60
1937	25.20	1962.20
1938	24.80	1962.80
1939	24.40	1963.40
1940	24.00	1964.00
1941	23.60	1964.60
1942	23.20	1965.20
1943	22.80	1965.80
1944	22.40	1966.40
1945	22.00	1967.00
1946	21.60	1967.60
1947	21.20	1968.20
1948	20.80	1968.80
1949	20.40	1969.40

Elo before	Ajuste	Elo after
1950	20.00	1970.00
1951	19.60	1970.60
1952	19.20	1971.20
1953	18.80	1971.80
1954	18.40	1972.40
1955	18.00	1973.00
1956	17.60	1973.60
1957	17.20	1974.20
1958	16.80	1974.80
1959	16.40	1975.40
1960	16.00	1976.00
1961	15.60	1976.60
1962	15.20	1977.20
1963	14.80	1977.80
1964	14.40	1978.40
1965	14.00	1979.00
1966	13.60	1979.60
1967	13.20	1980.20
1968	12.80	1980.80
1969	12.40	1981.40
1970	12.00	1982.00
1971	11.60	1982.60
1972	11.20	1983.20
1973	10.80	1983.80
1974	10.40	1984.40
1975	10.00	1985.00
1976	9.60	1985.60
1977	9.20	1986.20
1978	8.80	1986.80
1979	8.40	1987.40
1980	8.00	1988.00
1981	7.60	1988.60
1982	7.20	1989.20
1983	6.80	1989.80
1984	6.40	1990.40
1985	6.00	1991.00
1986	5.60	1991.60
1987	5.20	1992.20

Elo before	Ajuste	Elo after
1988	4.80	1992.80
1989	4.40	1993.40
1990	4.00	1994.00
1991	3.60	1994.60
1992	3.20	1995.20
1993	2.80	1995.80
1994	2.40	1996.40
1995	2.00	1997.00
1996	1.60	1997.60
1997	1.20	1998.20
1998	0.80	1998.80
1999	0.40	1999.40

Nota: Jugadores con 2000 o más de Elo no se verán afectados con el ajuste



Andrés
Wadalupe

¡FELICES FIESTAS!





ALEXANDER MAGNUS

"WHAT'S THE NEXT TOURNAMENT?"

WADA
LUPE



¡CHACHO, QUE SON
UVAS, NO GAMBITOS!

ÑAM
ÑAM
ÑAM

"MAN, THEY ARE GRAPES, NOT GAMBITS!"

WADA
LUPE



Chessart











Victoria Winifred

Escritora



**Coming Soon: My
unboxing experience
and start with another
new high-end affiliate.
Stay tuned!!!
Traducir post**



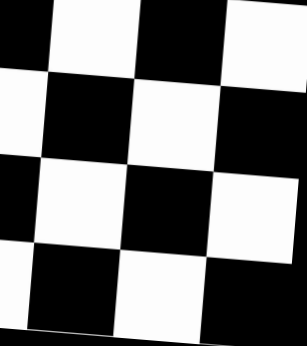

WGM Judit Polgar

Es un orgullo ser vuestra socia de Honor del
Club ajedrez Alfil Invidente y la
firma de ella. *Rob* *Polgar*

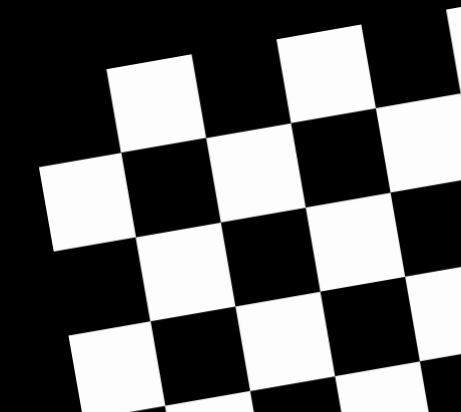

**High FIVE! Congratulations to GM
@MagnusCarlsen
for winning the rapid chess
world championship title for a
record fifth time at the 2023 FIDE
World Rapid Chess
Championship!!!🥳💪🌟
#ChessConnectsUs #FIDEchess
#worldchampion #record
📷 FIDE /Stev Bonhage**





WGM Lisandra
Teresa Ordaz

*Es un orgullo ser vuestra socia de honor del Club
Ajedrez Alfil Invidente*

Ordaz Valdes,L (2306) - Flores Quillas,Diego Saul Rodri (2414)

[A61]

9th ch-Iberoamericano Panama City PAN (8.10), 01.12.2023

**1.d4 Cf6 2.c4 e6 3.Cf3 c5 4.d5 exd5 5.cxd5 d6 6.Cc3 g6 7.h3 Ag7
8.e4 0-0 9.Ae3 Te8 10.Cd2 Cxe4 11.Cdxe4 f5 12.Ab5 Ad7 13.Cxd6
Axc3+ 14.bxc3 Axb5 15.Cxb5 f4 16.d6 fxe3 17.Dd5+ Rh8 18.Cc7
exf2+ 19.Rf1 Cd7 20.Cxe8 Dxe8 21.Rxf2 Cf6 22.Dd3 De5 23.The1
Dh2 24.Te3 Td8 25.Td1 Cd7 26.De4 b5 27.De7 Tf8+ 28.Tf3 Txf3+
29.Rxf3 Ce5+ 30.Re4 Dxg2+ 31.Rxe5 De2+ 32.Rd5 Df3+ 33.Rxc5
Dxc3+ 34.Rxb5 Db2+ 35.Rc6 Db6+ 36.Rd7 Db5+ 37.Rc7 Db6+ 38.Rc8
Dc6+ 39.Rb8 1-0**



Luis Blasco De La Cruz

XII CHESS FESTIVAL MURCIA



Emparejamientos/Resultados
6. Ronda el 2023/12/29 a las 10:00

M. No.	Nombre	Elo	Pts. Resultado Pts.	Nombre	Elo	No.
1 3	GM Basso, Pier Luigi	2483	4½	4½ GM Grigoryan, Karen H.	2638	1
2 32	Sathvik, Adiga	1866	4	4 IM Ceres, Dragos	2438	5
3 2	GM Bernadskiy, Vitaliy	2558	4	4 IM Kowalski, Igor	2375	9
4 4	GM Cabrera, Alexis	2441	3½	4 IM Fiorito, Fabian	2318	13
5 6	GM Maksimenko, Andrei	2423	3½	3½ IM Vehi Bach, Victor Manuel	2223	17
6 7	Potawad, Anirudhha	2075	3½	3½ GM Hovhannisyan, Mher	2418	7
7 8	IM Fiorito, Joaquin	2410	3½	3½ Sarveshwaran, V	1923	45
8 10	FM Fiorito, Francisco	2370	3½	3½ Lud, Mandar Pradip	1948	41
9 16	FM Mingarro Carceller, Sergi	2232	3½	3 IM Mecak, Stefan	2354	11
10 12	GM Giaccio, Alfredo	2342	3	3 FM Goswami, Vedant	2034	31
11 14	GM Pogorelov, Ruslan	2271	3	3 Terkiewicz, Bruno	1839	57
12 38	Phatak, Aarjaneya	1974	3	3 Komarov Leskova, Svyatoslav	2252	15
13 20	Rozyccki, Bartlomiej	2190	3	3 Abhyuday, Santhosh	1951	40
14 60	Sarvade, Mihir	1825	3	3 Motos Abellan, Daniel	2160	23
15 24	Salvador Buiza, Victor	2122	3	3 Patil, Priyanshu	1900	46
16 27	Aarav, Sinha	1897	3	3 Ramadugu, Akshay	2051	29
17 30	IM Sharma, Dinesh K.	2207	2½	2½ Simhadri, Sai Hrushikesh	1900	47
18 44	Leelajal, Krishna N	1936	2½	2½ Paprocki, Antoni	2167	21
19 54	Pranav, K P	1859	2½	2½ Kazmierowski, Tymon	2094	25
20 76	Ramakrishnan, M R	1486	2½	2½ FM Tiwari, Ashwani	2070	27
21 32	Guerrero Mendez, Luis	2018	2½	2½ Rodriguez Garcia, Miguel	1833	59
22 35	Cayon Pelaez, Pablo	2009	2½	2½ Jaime Galeano, Alcher	1842	56
23 62	Kalyani, Sirin	1802	2½	2½ Kumar, Sanjit S	1952	39
24 19	FM Koskinen, Henri	2197	2	2 Aaditya, Anand	1703	67
25 22	Calvo Gonzalez, Jose Felix	2160	2	2 Kukushkin, Ivan	1890	50
26 30	FM Paasikangas, Johanna	2038	2	2 Demerson Joly, Javier	1864	53
27 55	Camanillas Castellano, Pau	1858	2	2 Morais, Miguel Almeida	2017	33
28 34	Vinuesa Sorli, Ruben	2013	2	2 Abel, Sajjan	1790	63
29 42	Prats Rodriguez, Juan Bosco	1947	2	2 Reis, Pedro Rafael Melo	1631	71
30 75	S, A Krishna Prakaash	1498	2	2 Galan Garcia, Carlos	1946	43
31 28	Cano Mateos, Pablo	2067	1½	1½ Perez Fernandez, Arys	1555	73
32 74	Rajbharath, Harjith	1538	1½	1½ Sales Montealegre, Raquel	1997	36
33 64	Sukhodolskiy, Dieksii	1732	1½	1½ Chengjin, Victor	1203	82
34 65	Aadith, R	1721	1½	1½ Saivigneash, S M	1264	79
35 69	Pintor Avila, Antonio	1668	1	1½ Nehan, Sanket Mehta	1686	68
36 37	Ceron Mendez, Mateo	1414	½	1½ Plata Fernandez, Diego	1631	70
37 49	Perez Epinin, Gines	1978	2			
38 51	Sham, R	1897	2½			
39 51	Diaz Rodriguez, Jose Antonio	1886	2			
40 58	Peschardt, Soren	1837	2½			



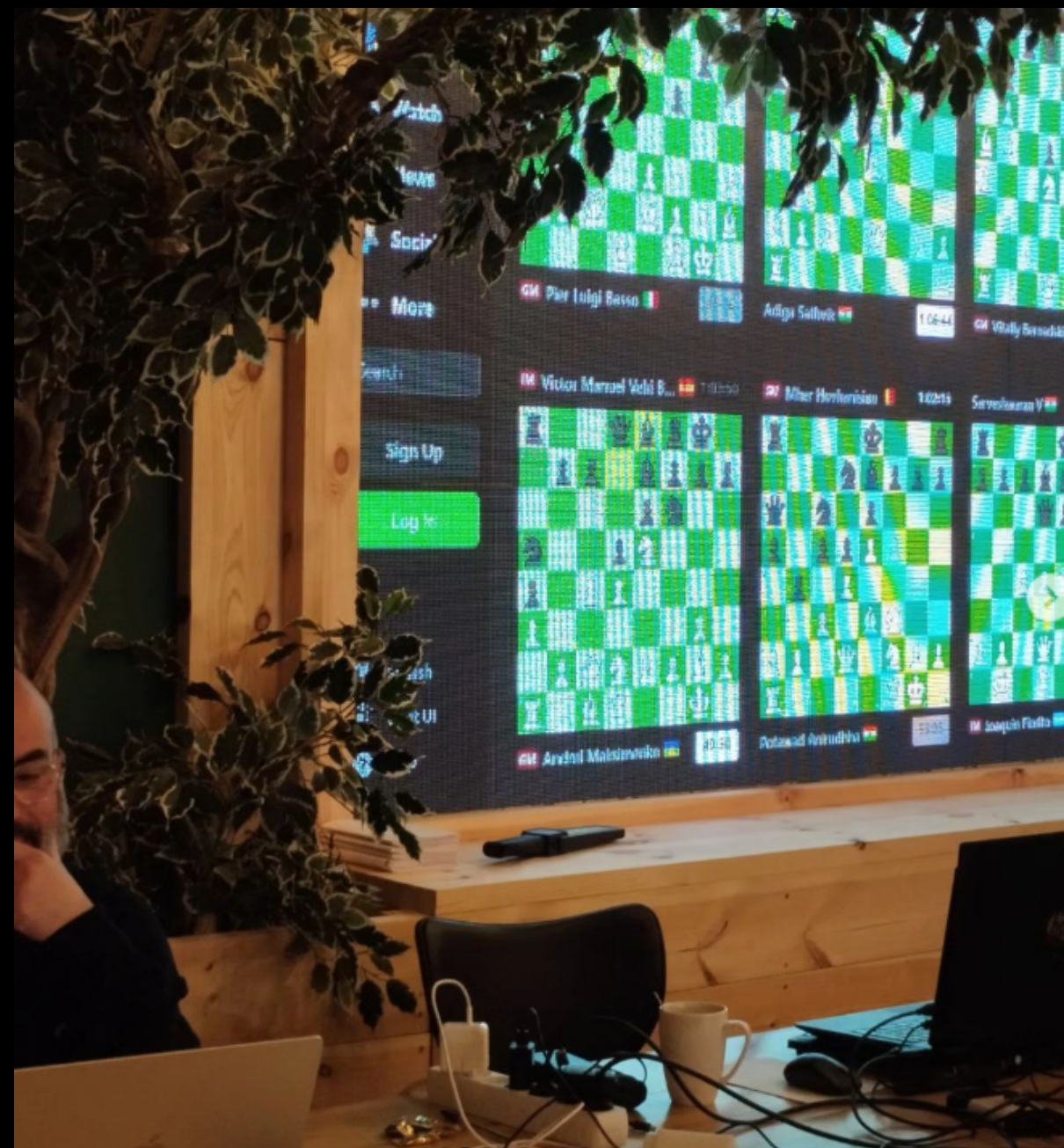



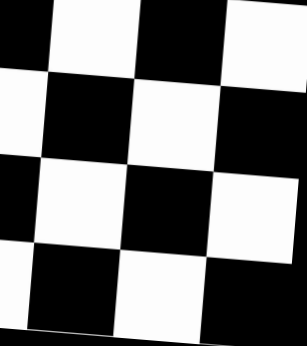

FELIX RAUL PEREZ HERNANDEZ

**MI ICCF (Maestro Internacional Postal)
Treiner FIDE (Entrenador FIDE)**

Entrenador

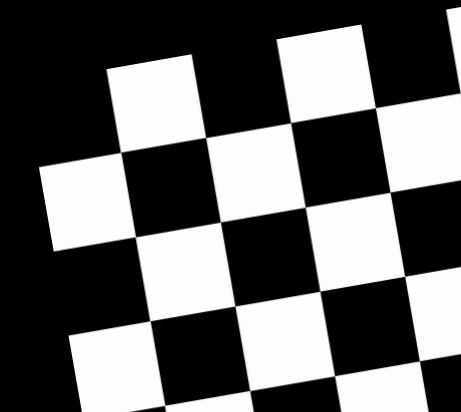

Saludos aquí en casa de osielito entrenando viendo mucho ajedrez y dando clases .hoy envió 2 artículo periódico el país de España y el periódico el Excesior de mexico y una combinación y un final.Feliz año 2024 con salud exitos y prosperidad. A ti y familia un abrazo Raul Perez

adrenalina@gimm.com.mx

Rey y dama
Arturo Xicoténcatl



POSICIÓN EN 30.D6-D7. En el fulgurante juego entre Conrad Holt, EUA, 77 en la siembra y el prestigioso Shahkriyar Mamedyarov las negras jugaron 30.exd2?, rompiéndose el equilibrio. El GM indio Vishy Anand calificó la victoria de Holt de obra maestra.

Los mejores, excepto Carlsen pierden un punto

En la áspera, cruel, hermosa, difícil e incierta lucha del Campeonato Mundial de ajedrez rápido, en Samarcanda ningún jugador con Elo superior a los 2,700 puntos, excepto el noruego Magnus Carlsen alcanzó 4 ½ puntos reales en las cinco rondas de apertura. Son cinco líderes: Carlsen, el indio Arjun Erigasi, que busca plaza para el Torneo de Candidatos, el búlgaro Iván Cheparkov, el chino Yu, Yangyi y el indio Santosh Vidit. Fue una sesión de acciones eléctricas en la que 10 maestros se colocaron a medio punto de los líderes. El ritmo de juego es de 15 minutos el total de la partida con un añadido de 10 segundos. El exmonarca mundial (2,818) dejó medio punto en la primera partida ante GM Nikita Pétrov, (2,509), pero luego se impuso a Denis Khismatulin (2,507) Rusia; Tigran Petrossian, (2,604), Armenia; el GM Parham Maghsoodloo (2,644), exmonarca mundial junior, Timur Gareyev, (2,588). El juego contra Maghsoodloo fue uno de los mejores del noruego. Y concluyó cuando atrapó un C en final contra la T. Hoy en la sexta ronda conducirá las piezas negras ante el indio Santosh Vidit Gujrathi, ya calificado para el Torneo de Candidatos de Toronto. Será una oportunidad de oro medirse ante el más fuerte jugador del mundo.

Del centón de partida el exmonarca mundial Viswanathan Anand, comentarista oficial del certamen, eligió y calificó de obra maestra la que jugó el estadounidense Conrad Holt (2,548) ante el azerbaiyano Shahkriyar Mamedyarov, (2,715). El maestro Holt, de 29 años de edad y 77 en la siembra, tuvo una espléndida actuación empató con Daniil Dubov y venció además a Jorden Van Foreest. La partida se mantuvo equilibrada e incluso Shakhy, con negras, tuvo ventaja de tiempo en el movimiento 27. 1'30" vs. 5'02". Pero el duelo dio un giro sensacional en una aguda posición en la que los peones tocaban amenazantes en la séptima y segunda fila a piezas pesadas. En el fulgurante intercambio Holt gana una pieza y entró a un final de R, T, C, A y tres peones contra R, T, A y 5 peones. El desenlace táctico favoreció a Holt.

Clasificación después de la R-5: 1) Magnus Carlsen

Noruega, 4 ½ puntos reales, (+4, -1,-0). 2) Arjun Erigaisi, India, 4 ½; 3) Iván Cheparinov, Bulgaria, 4 ½; 4) Yu, Yangyi, China, 4 ½; 5) Santosh Vidit Gujrathi, India, 4 ½; 6) grupo de diez jugadores con 4 puntos: Barath Subramaniyam, India; 7) Máxime Vachier-Lagrave, Francia; 8) Daniil Dúbov, Rusia; 9) David Antón Guijarro, España; 10) Aleksander Shimanov, Rusia; 11) Timur Gareyev, Estados Unidos, 12) Kirill Shevchenko, Rumania; 13) Xu Xiangyu, China; 14) Rauf Mamedov, Azerbaiyán, Azerbaiyán; 15) Conrad Holt, Estados Unidos.

Blancas: Conrad Holt, Estados Unidos, 2,548. Negras: Shahkriyar Mamedyarov, Azerbaiyán, 2,715. Defensa Grunfeld, D80. R-3, C. Mundial rápido, Samarcanda, 26-12-2023.

1.d4 Cf6 2.c4 g6 3.Cc3 d5 4.e3 e6 5.cxd5 exd5 6.Ad3 Ag7 7.Cge2 0-0 8.0-0 a5 9.Ad2 Te8 10.Tc1 c6 11.f3 b5 12.De1 Cbd7 13.Df2 Cb6 14.a3 Cc4 15.Axc4 bxc4 16.Ca4 Tb8 17.Tfel h5 18.Ac3 Ah6 19.Cg3 h4 20.Cf1 h3 21.g3 Ch7 22.Cd2 Cg5 23.e4 dxe4 24.fxe4 f5 25.d5 fxe4 26.Dd4 Rh7 27.d6 Tb5 28.Cc5 Af5 29.g4 e3 30.d7 exd2 31.dxe8D Dxe8 32.Txe8 dxc1D+ 33.Rf2 Dgl+ 34.Rxg1 Cf3+ 35.Rf2 Cxd4 36.Axd4 Ag7 37.Te7 Axc4 38.Axc4 g5 39.Ad4+ Rg6 40.Rg3 Af5 41.Tg7+ Rh5 42.Tf7 Ag6 43.Tf8 Ab1 44.Rxh3 1-0.

Blancas, Parham Maghsoodloo, Irán, 2,644. Negras: Magnus Carlsen, Noruega, 2,818. Gambito de Dama rehusado, B37. R-4, C. Mundial rápido, Samarcanda, 26-12. 2023.

1.d4 Cf6 2.c4 e6 3.Cf3 d5 4.Cc3 Ae7 5.Af4 0-0 6.e3 c5 7.dxc5 Axc5 8.a3 Cc6 9.Dc2 Te8 10.Td1 e5 11.Ag5 d4 12.Cd5 Ae7 13.Axf6 Axf6 14.Ad3 g6 15.Cxf6+ Dxf6 16.Ae4 Af5 17.Axf5 gxf5 18.exd4 Cxd4 19.Dc3 Tad8 20.Td2 Dg6 21.Rf1 f4 22.Ce1 Da6 23.h4 Tc8 24.b3 b5 25.Rg1 bxc4 26.bxc4 Txc4 27.Dh3 De6 28.Rh2 Dxh3+ 29.Rxh3 e4 30.f3 e3 31.Td1 h5 32.Cd3 e2 33.Tb1 Tc3 34.Cxf4 Cc2 35.Cd5 Tc6 36.Cb4 Cxa3 37.Cxc6 Cxb1 38.Txb1 e1D 39.Txe1 Txe1 40.Cxa7 f5 41.Rg3 Rf7 42.Cc6 Rf6 43.f4 Td1 44.Rf3 Re6 45.Re3 Te1+ 46.Rf2 Te4 47.g3 Rd5 48.Ce5 Ta4 49.Cf7 Ta2+ 50.Rf3 Ta7 51.Cg5 Rd4 52.Re2 Ta2+ 53.Rf3 Ta3+ 54.Rf2 Rd3 55.Ce6 Ta1 56.Cc5+ Rc4 57.Ce6 Rd5 58.Cg5 Ta6 59.Re3 Rc4 60.Cf7 Te6+ 61.Rf2 Rd3 62.Ce5+ Re4 63.Cf7 Ta6 64.Cg5+ Rd3 65.Cf7 Ta7 66.Cg5 Ta2+ 67.Rf3 Rd2 68.Rf2 Tc2 69.Ce6 Rd3+ 70.Rf3 Tc3 71.Rf2 Tc6 72.Cg5 Ta6 73.Cf7 Ta2+ 74.Rf3 Ta3 75.Rf2 Ta7 76.Cd6 Td7 77.Ce8 Tf7 78.Cd6 Tf6 79.Ce8 Tg6 80.Rf3 Rc4 81.Rf2 Rc5 82.Cc7 Rc6 83.Ca6 Td6 84.Re3 Rb5 85.Cc7+ Rb6 86.Ca8+ Rb7 0-1

eu

Héctor Linares
Editor

Fernando Islas
Editor

Erika Aguilar
Diseñadora

EXCELSIOR
EL PERIÓDICO DE LOS AJEDRECISTAS

AJEDREZ

LEONTXO GARCÍA

Shógdzhiev, matador de ocho años

Blancas: **J. Vajídov** (2.599, Uzbekistán).Negras: **R. Shógdzhiev** (1.901, Rusia-FIDE).

Defensa Eslava (D10). Mundial de Rápidas (1ª ronda). Samarcanda (Uzbekistán), 26-12-2023.

A los siete años ganó el Mundial sub 8 con 11 puntos de 11. Y ahora asombra a los grandes maestros en el Mundial de Rápidas, donde es el más joven: **1 c4 c6****2 d4 d5 3 c×d5 c×d5 4 Af4 Cf6 5 e3 Cc6 6 Ad3****Ag4 7 f3 Ad7 8 Cc3 e6 9 g4 Ae7 10 Cge2 0-0****11 Rf2 Ce8 12 h4!? Cd6** (novedad; tras 12... A×h4+

13 Rg2, las blancas lograron amplia compensación,

Yakúbboev-Brunello, Mundial Relámpago, Almaty

2022) **13 a3 f5 14 g5 Tc8 15 Dc2?** (no tiene sentido;

cabe preguntarse si Vajídov jugaría así contra un

rival de su nivel, en lugar de las lógicas 15 Ca4 o

15 b4 o 15 h5) **15... Ca5 16 b3 Ae8?!** (tras 16... Db6!17 Thb1 Cb5, el juego estaría igualado) **17 Db2 b5?!** (17... Db6)**18 Tac1 a6 19 Ag3?** (definitiva-

mente, Vajídov no está en su mejor día, y será duramente castigado por ello; tras 19 Ca2 habría

una clara ventaja posicional blanca) **19... Ce4+!** **20 A×e4?** (era mejor 20 Rg2 C×g3 21 C×g3,con pequeña ventaja negra) **20... f×e4 21 Cf4 Ad7 22 f×e4 d×e4 23 Rg2 e5?** (demasiado

impulsivo; reciclar el caballo con 23... Cb7 y luego Cd6, era lo correcto para mantener la ventaja)

24 d×e5 Ag4 25 Ccd5 Dd7 26 Rh2?! (es difícil entender por qué Vajídov no jugó 26 T×c8T×c8 27 Cb6, ganando) **26... Af3 27 e6 Db7 28 T×c8 T×c8 29 Tc1 T×c1 30 D×c1 Ad6****31 Dd2 Cc6 32 Cf6+!** **g×f6 33 D×d6 f×g5 34 Cd5?!** (34 h×g5) **34... Dg7!** **35 Af2?** (si

35 D×c6?? Db2+, y mate; pero Vajídov disponía aún de 35 h×g5 D×g5 36 Rg1 Dg7, y el

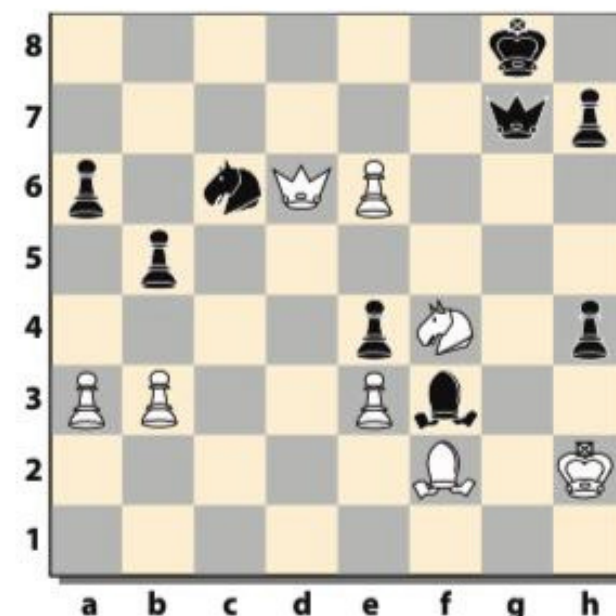
contraataque se pararía con 37 Rf1 Da1+ 38 Ae1 Dg7 39 Dh2, ganando) **35... g×h4 36 Cf4 Db2****37 Ch3 Dg7 38 Cf4 Db2 39 Ch3 Dg7 40 Cf4** (diagrama) **40... Da1!** **41 Cg2 Df1 42 C×h4****D×f2+ 43 Rh3 Df1+ 44 Rh2 Dh1+ 45 Rg3 Dg1+ 46 Rh3 Ag4** mate.

Posición tras 40 Cf4.

Juegan negras

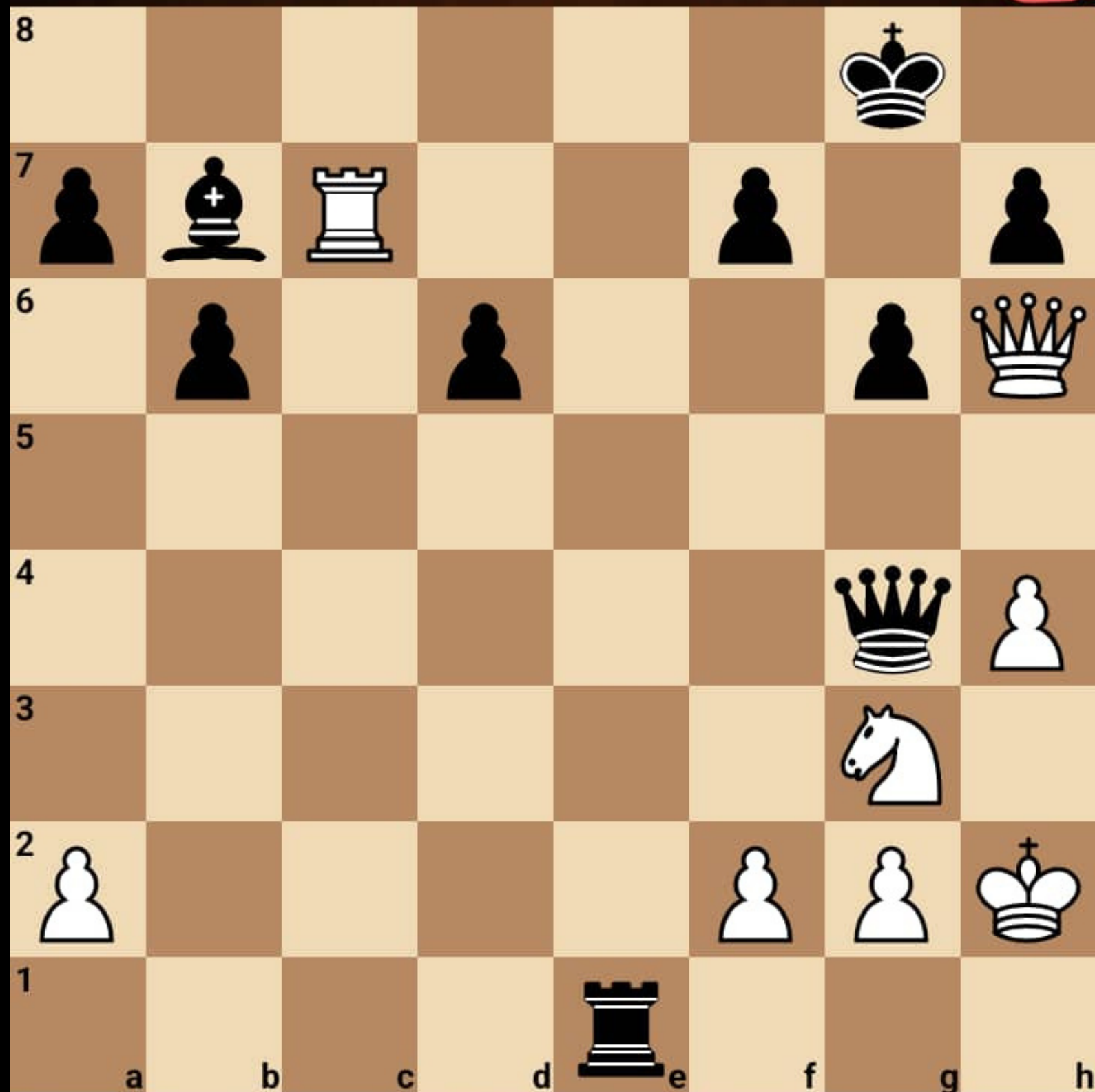

Juegan negras



MI YASEL BORGES FERIAS

MAESTRO
INTERNACIONAL



YaSeChess
BUSCANDO BUENAS JUGADAS

MI. Yasel Borges Ferias
Elo: 2439 FIDE

Novedoso método en el tratamiento de las aperturas
Repertorio completo y personalizado
Paquete de clases mensual por un precio muy económico y asequible
Apertura, medio juego, cálculo y juego práctico. Todo en paquete mensual.

+7 9773674366

The graphic is a blue-themed promotional card. At the top left is the 'YaSeChess' logo, which includes a chess knight and a crown. Below the logo is the text 'YaSeChess' in a large, bold font, with 'BUSCANDO BUENAS JUGADAS' in a smaller font underneath. The name 'MI. Yasel Borges Ferias' is prominently displayed in the center, with 'Elo: 2439 FIDE' below it. To the right of the name is a small blue plus sign. The background of the card features a large, semi-transparent image of a man in a dark Nike hoodie reading a book, with a large, textured sphere (resembling a planet or moon) behind him. On the right side, there are several lines of white text describing the chess services offered. At the bottom right, there is a WhatsApp icon followed by the phone number '+7 9773674366'. The entire graphic is set against a dark background with faint chess pieces visible.

CAPABLANCA: Un nombre con mayúsculas.

Capablanca, José Raúl - Bernstein, Ossip Samuel

St Petersburg International Preliminary St Petersburg (7), 01.05.1914

**1.d4 d5 2.Cf3 Cf6 3.c4 e6 4.Cc3 Cbd7 5.Ag5 Ae7 6.e3 c6 7.Ad3 dxc4 8.Axc4 b5
9.Ad3 a6 10.e4 e5?!**

**Un contragolpe central que no se ha repetido más en el ajedrez magistral,
más lógico es 10...c5 veamos algunas variantes 11.e5 cxd4 (11...Cd5 12.Cxd5
exd5 13.Af4 (13.Ae3!?) 13...cxd4 (13...c4!?) 14.Cxd4 Cc5 15.0-0 Ce6 16.Ae3 Cxd4
17.Axd4 Ae6 18.f4± 1-0 (24) L'Ami,E (2620)-Van de Griend,J (1922) Vlissingen
NED 2010) 12.exf6 gxf6 13.Cxd4 fxg5 14.Ae4 Ta7 15.Cc6 Db6 16.Cxa7 Dxa7 17.0-
0 0-0 18.Ac2 0-1 (39) Khurtsidze,N (2455)-Donaldson A.,E (2375) Bled SLO 2002**

11.dxe5 Cg4 12.Af4 Ac5 13.0-0 Dc7?

Un error de grandes dimensiones a estos niveles, mejor es 13...De7 aunque tras 14.e6! fxe6 15.e5 0-0

16.Ag3±

14.Tc1!+-

Apoyando con la acción sobre Dc7, temas de tomar en b5 y también de jugar Cd5

14...f6

No parece seguro 14...0-0 ya que tras 15.b4 Axb4 16.Cd5 Da5 17.Cxb4 Dxb4 18.h3 Ch6 19.Ab1!+- es decisivo en favor del blanco

15.Ag3

15.b4!+- directo, era fuerte

15...fxe5

Otras variantes posibles son:

15...Cdxe5 16.Cxe5 Cxe5 17.b4 Aa7

18.Cd5 Dd6 19.Dh5+±; 15...Cgxe5

16.b4 Ae7 17.Cd4+-

16.b4!+- Aa7

16...Axb4 17.Cd5 Dd6 18.Cxb4 Dxb4

19.Txc6 0-0 20.Ac2+- con gran

ventaja

17.Axb5!



17...axb5 18.Cxb5 Dd8 19.Cd6+ Rf8

20.Txc6 Cb6 21.Ah4

21.Cxe5! también era fuerte

21...Dd7 22.Cxc8! Dxc6

22...Txc8 23.Dxd7+–

23.Dd8+



Las amenazas de la dama
blanca parecen
imparables

23...De8

23...Rf7 24.Cd6++-

**24.Ae7+ Rf7 25.Cd6+ Rg6 26.Ch4+
Rh5 27.Cxe8 Txd8 28.Cxg7+ Rh6
29.Cgf5+ Rh5 30.h3!**

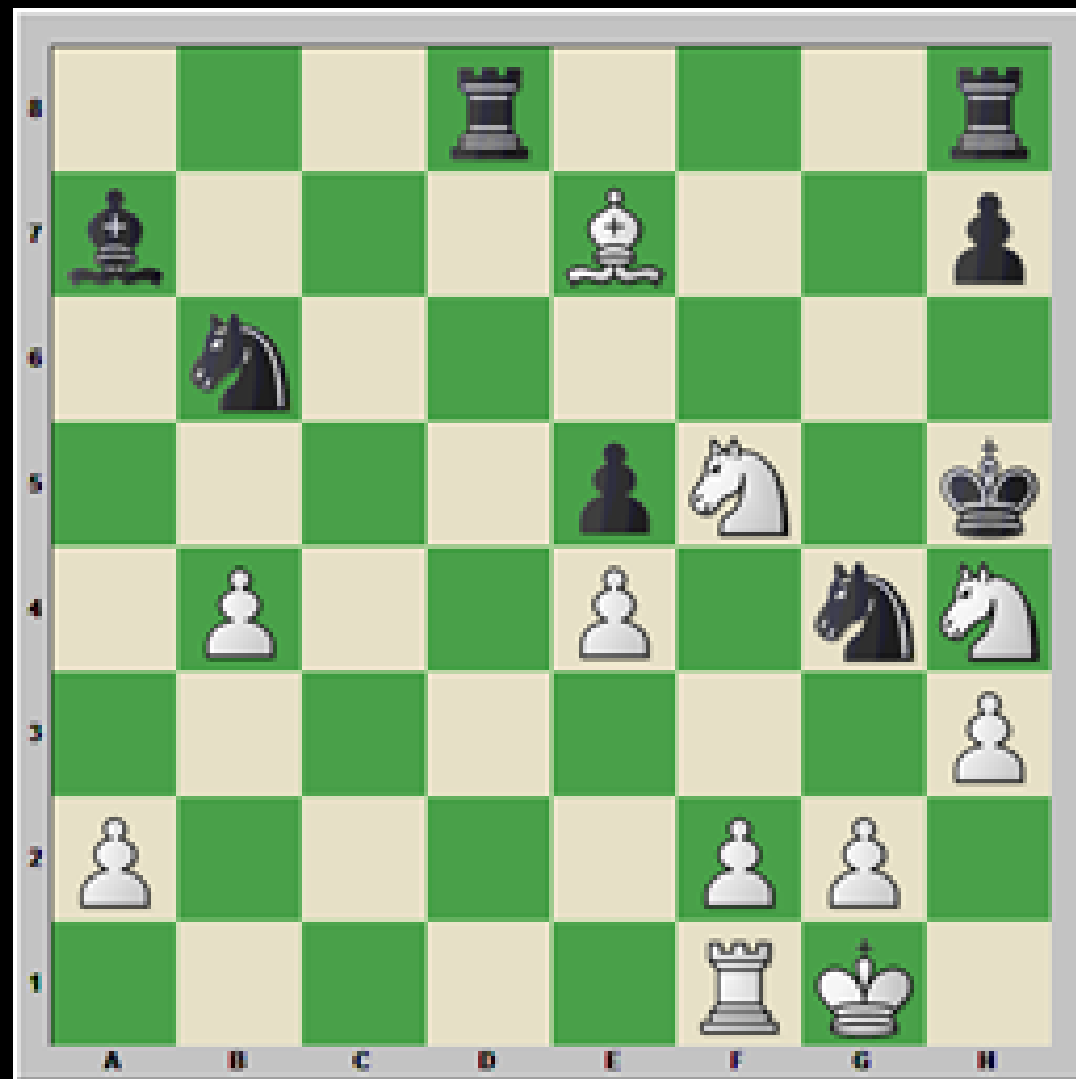

**Capablanca ha maniobrado para destrozar
al adversario**

**30...Cc8 31.hxg4+ Rxg4 32.Axd8 Txd8 33.g3+-
Tanta ventaja en manos del genial cubano,
hacen de la resistencia de su rival algo
vano**

**33...Td2 34.Rg2 Te2 35.a4 Cb6 36.Ce3+ Rh5
37.a5 Cd7 38.Chf5 Cf6 39.b5 Ad4 40.Rf3 Ta2
41.a6 Aa7 42.Tc1 Tb2 43.g4+ Rg6 44.Tc7 Txf2+
45.Rxf2 Cxg4+ 46.Rf3**

**Esta partida recibió el primer premio de
belleza del torneo.**

1-0

Capablanca,Jose Raul - Alekhine,Alexander

St Petersburg International Final St Petersburg (10), 22.05.1914

1.d4 e6 2.e4 d5 3.Cc3 Cf6 4.Ag5 h6?

Ver esta jugada hecha nada menos que por Alekhine siempre causa impacto, creo que el campeón ruso de la época quiso afectar psicológicamente a Capablanca ofreciéndole un peón justo al inicio del juego, pero resulta que en una sesión de partidas simultáneas en Pittsburgh, Estados Unidos 1909, ya el joven cubano había enfrentado a esta heregía ajedrecística utilizada por AH Gerwig, un aficionado, el juego no tiene ningún interés técnico, !pero Capablanca perdió!, así que lo mostramos íntegro más adelante. Alternativas habituales de defensa son: 4...dxe4; 4...Ae7; 4...Ab4

5.Axf6 Dxf6

5...gxf6? claro que para un aficionado, dar un peón a Capablanca en pleno inicio del juego, era demasiado, pero esta jugada aunque no pierde material es horrible estratégicamente al estropear sensiblemente la estructura de peones negros en el flanco Rey 6.exd5! exd5 7.£f3± con clara ventaja, aunque luego Capablanca fracasó, bueno fue una simultánea, pero les dejamos el juego completo... 7...Ae6 8.Ad3 f5 9.Axf5 Df6 10.Axe6 Dxf3 11.Cxf3 fxe6 12.0-0 Cc6 13.Ce5 Cxe5 14.dxe5 Rd7 15.Tfe1 Ab4 16.Te3 Taf8 17.Tg3 Tf5 18.Te1 d4 19.Td1 c5 20.a3 Axc3 21.bxc3 Txe5 22.cxd4 Td5 23.c3 e5 24.Tgd3 c4 25.Tg3 exd4 26.cxd4 Te8 27.h3 Te4 28.Tg7+ Rc6 29.Tg6+ Td6 30.Txd6+ Rxd6 31.d5 b5 32.Tb1 a6 33.a4 Rc5 34.axb5 axb5 35.g4 c3 36.f3 c2 37.Tc1 Tc4 38.h4 b4 39.g5 b3 0-1 (39) Capablanca,J-Gerwig,A Pittsburgh 1909

6.exd5 Ab4 7.Ab5+!

**Lo más fuerte, aunque en este punto se ha jugado 7.dxe6
Axe6 8.Cf3 0-0 9.Ae2 (9.Ad3 c5 10.0-0 Axc3 11.bxc3 Cc6= con
aproximado equilibrio: 1/2-1/2 (94) Skuhala,B (2089) -Martinez
Reyes,P (2416) chess.com INT 2020) 9...c5 (9...Td8!?) 10.0-0 Td8!
11.Ce4 Df4!? 12.Cg3 (12.a3!) 12...cxd4= y las negras están bien:
1/2-1/2 (33) So,W (2411)-Zhou Weiqi (2435) Manila PHI 2006**

7...c6 8.dxc6 Cxc6?!

Mejor es 8...bxc6 ganando un tiempo, veamos ejemplos de este siglo: 9.Ae2 0-0 10.Cf3 c5 (10...Td8 11.a3 (11.0-0 e5 12.a3 Axc3 13.bxc3 Cd7 14.a4 Ab7 15.Db1 exd4 0-1 (15) Zaiatz,E (2366)-Paehtz,E (2452) Kemer TUR 2007) 11...Axc3+ 12.bxc3 c5 13.0-0 Cc6= 0-1 (43) Franklin,S (2306) -Summerscale,A (2423) London ENG 2013) 11.0-0 cxd4 (11...Td8 12.Ce4 Df4 13.a3 Dxe4 14.axb4 cxb4 15.Cd2!? Db7 16.Af3 Cc6 17.Cb3 (17.c3 bxc3 18.bxc3 Dc7 1-0 (49) Kobalia,M (2634)-Heberla,B (2484) Port Erin IOM 2007 19.Da4²) 17...Db6= 1/2 (35)-1/2 (35) Morozevich,A (2707)-Glek,I (2575) Mainz GER 2005) 12.Ce4 De7 13.Cxd4 Ab7 14.Af3 Cc6 (14...Cd7!?) 15.Cxc6 Axc6 16.c3± 1-0 (45) Saric,I (2669) -Moskalenko,A (2522) Katowice POL 2017; como vemos, aunque discretamente, el sacrificio de peón se continúa jugando, y sólo seleccionamos aquí partidas de jugadores con título y rating.

9.Cge2²

9.Cf3! era mejor porque controla e5

9...0-0 10.0-0 Td8

10...Axc3!? **11.bxc3 Td8** creo que era más próximo al equilibrio, siempre las blancas con ventaja (o bien **11...e5!?**)

11.Ce4 Dh4

11...Dg6!? **12.Ad3 f5 13.C4g3±** mantenía a las blancas con ventaja

12.Axc6

12.f4!± era de considerar, sin dar al adversario los dos Alfiles

12...bxc6 13.f4 Aa6

Era interesante liberar

rápido Ac8 con la jugada

13...e5!? de momento las blancas no pueden capturar, pero disponen de **14.g3 Dh5**

15.fxe5 Ag4 se cumple el propósito del avance central

16.Tf2 c5! las blancas

continúan mejor pero las

negras tienen más vida para

sus piezas aunque dos

peones menos por ahora.

14.c3 Af8

14...Ae7!?° era preferible porque el Alfil jugaría en dos diagonales

15.De1!

La simplificación de Capablanca en acción.

15...Dh5

15...Dxe1? 16.Tfxe1± era claramente mejor para las blancas

16.Tf2 c5?!

Preferible era 16...Dd5!? manteniendo la posición y conservando los dos Alfiles

17.Cxc5 Axc5 18.dxc5 Dxc5 19.Cd4



Las blancas tienen clara ventaja, mientras que no existe compensación alguna por el peón

19...Td5 20.h3

Eran de considerar las jugadas

20.Tf3!? veamos una secuencia

posible 20...e5 21.b4! Dd6 22.fxe5

Txe5 23.Te3± Tae8? 24.Dg3!+- con

molestos temas de clavada en la diagonal h2-b8 y en la columna e,

además del ataque sobre g7 y el

propio Rey negro, todo lo cual daría

a Capablanca una gran ventaja; o

bien 20.De3!? e5 21.fxe5 Txe5 22.Df3

Tf8 23.Dc6!?± en el estilo de

Capablanca, y todo está preparado

para el avance de la mayoría de

peones en el flanco Dama

20...Tad8

20...e5!? parece que era lo más interesante

21.De3 e5 22.fxe5 Txe5 23.Df3!±

Ahora la Dama puede ir a esta mejor ubicación

23...De7?

Un error, a Alekhine le gustaba calcular, y lo hacía bien, por eso entra en esta

variante, preferible era 23...Dc7

entonces era fuerte 24.Dc6!± un recurso

importante, la propuesta de cambio

para progresar en la posición; 23...Tf8±

24.Dc6!± también era fuerte (de

considerar era 24.Td1!?±)

24.Cc6!

Un ataque a toda la familia

24...Te1+ 25.Txe1 Dxe1+ 26.Rh2

Pero esta posición resultante es de mucho peligro para el entonces campeón ruso

26...Td7

26...Tf8 27.a4! (27.Df4! era fuerte

igualmente) 27...Ab7 28.Te2! Axc6

29.Txe1 Axf3 30.gxf3+- era un final

de Torres muy ventajoso para las blancas

27.Cd4

Ahora Capablanca está muy firme en la posición, así que Alekhine intenta mejorar su Alfil defendiendo el flanco rey, de considerar era 27.Df4!? manteniendo latente posibles amenazas con Cc6

27...Ad3!?

27...Ab7 28.Dg3!+- con varias amenazas. entre ellas la simple Te2 cambiando las Damas

28.Dg3

28.Dxd3?? Dxf2-+; 28.a4!? y la mayoría de peones inicia su avance

28...Db1?

era preferible 28...Te7

29.Db8+

29.Td2! Ag6 30.Db8+ Rh7 31.Te2+-

era lo más fuerte, con la intención de penetrar en la fila 8

con la Torre 31...Ae4 32.De8! Af5

33.Te5!+- ganando

29...Rh7 30.De8 Tb7 31.Ce6!?

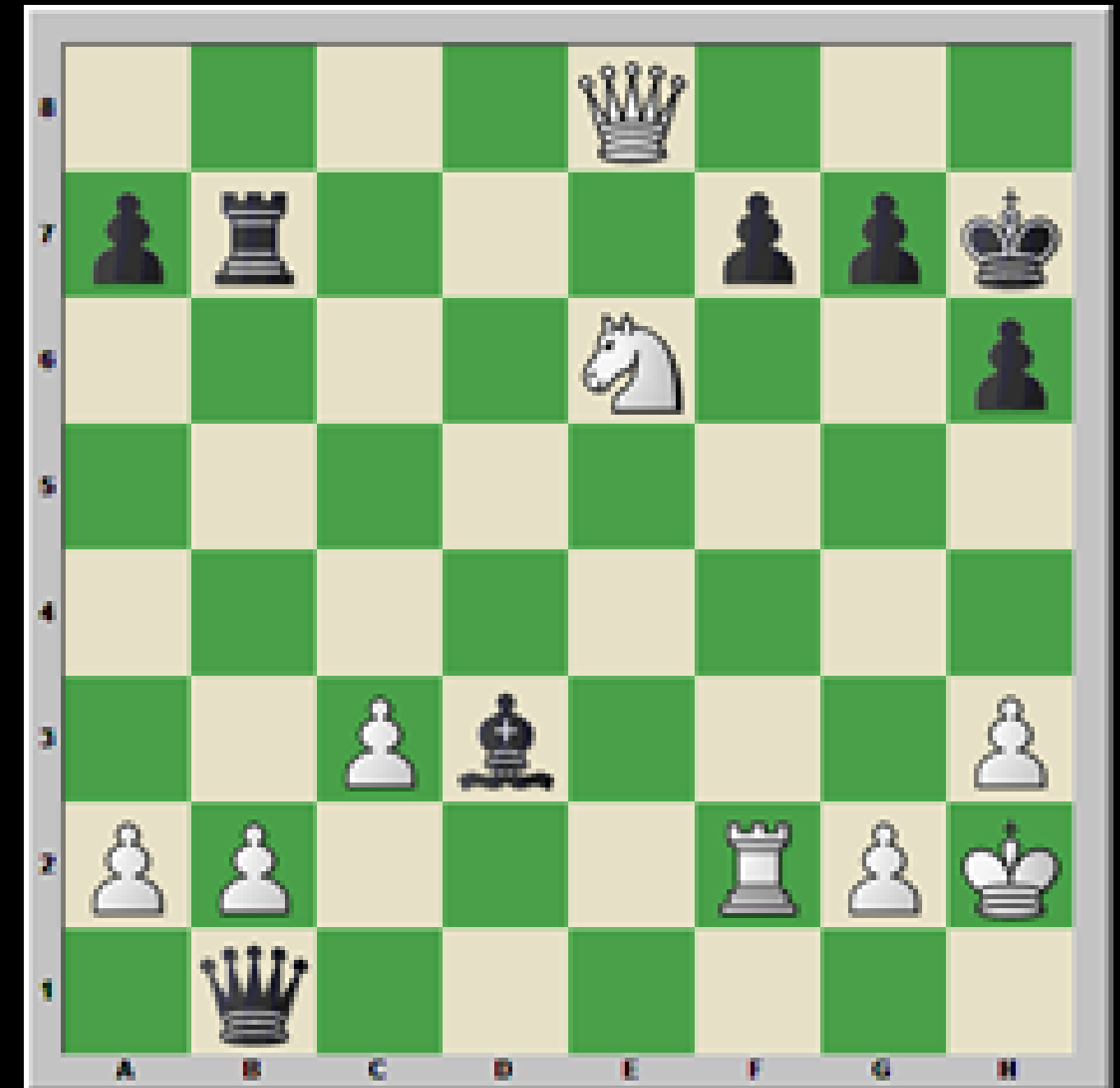

31.b3!+- era muy firme, manteniendo ventaja decisiva, pero el cubano también gustaba de la táctica, más aún en su juventud

31...Ab5!

31...fxe6?? 32.Tf8 y el Rey negro será ejecutado; 31...Ac4? 32.Cf8+ Rg8 es una posición muy fea para las negras, pero existe un bello remate además 33.Cg6+! Rh7 34.Tf6!! es espectacular, se amenaza Dh8++ 34...gxf6 (34...fxg6 35.Tf8+- con jaque mate inevitable) 35.Dh8+ Rxg6 36.Dg8+ Rf5 (36...Rh5 37.Dg4++) 37.Dh7++- y caerá Db1

32.Dc8 Te7!

peor era 32...De4 33.Tf4! Dc6 (33...Dd5 34.c4 Dc6 (34...Axc4 35.Cf8+ Rg8 36.Cd7+ Rh7 37.Td4!+- Dxd4 38.Cf8+ Rg8 39.Ce6+) 35.Dxc6 Axc6 36.Cd8+-) 34.Dxc6 Axc6 35.Cd8+-

33.Cf8+ Rg8 34.Cd7+ Rh7 35.Dc5

ahora ganaba 35.Cf6+!! gxf6 (35...Rg6 36.Dg4#) 36.Df8!! y esta es una posición donde el Rey negro está bien controlado además se amenaza a Te7, veamos algunas variantes posibles: 36...De1 (36...De4 37.Tf3 Rg6 38.Dg8+ Rh5 39.Dg3! Dg6 40.Df2+–; 36...Te8 37.Dxf7+ Rh8 38.Dxf6+ Rh7 39.Df7+ Rh8 40.c4 Aa4 41.Tf6 Dh7 42.Dh5 Dc7+ 43.g3 Dg7 44.Txh6+ Rg8 45.Tg6+–) 37.Tf3!+– con idea Tg3 ganando. No obstante, era una jugada de compromiso dar el Caballo, aunque al margen del cálculo de variantes, se justificaba conceptualmente dado el control que existe sobre el Rey negro

35...De1!

35...Txd7 36.Dxb5± manteniendo la ventaja, Alekhine se ha defendido bien

36.Df5+ Rg8?

pero ahora se equivoca, necesario era **36...g6 37.Cf6+ Rg7 38.Df4±** aunque las blancas mantienen ventaja sin peligros

37.Dxb5! Txd7

perdía la pieza **37...Dxf2 38.Db8+ Rh7**

39.Cf8+ Rg8 40.Cg6+ Rh7 (40...Te8

41.Dxe8+ Rh7 42.Cf8+ Rg8 43.Cd7+ Rh7

44.Re4++-) 41.Cxe7+-

38.Te2!

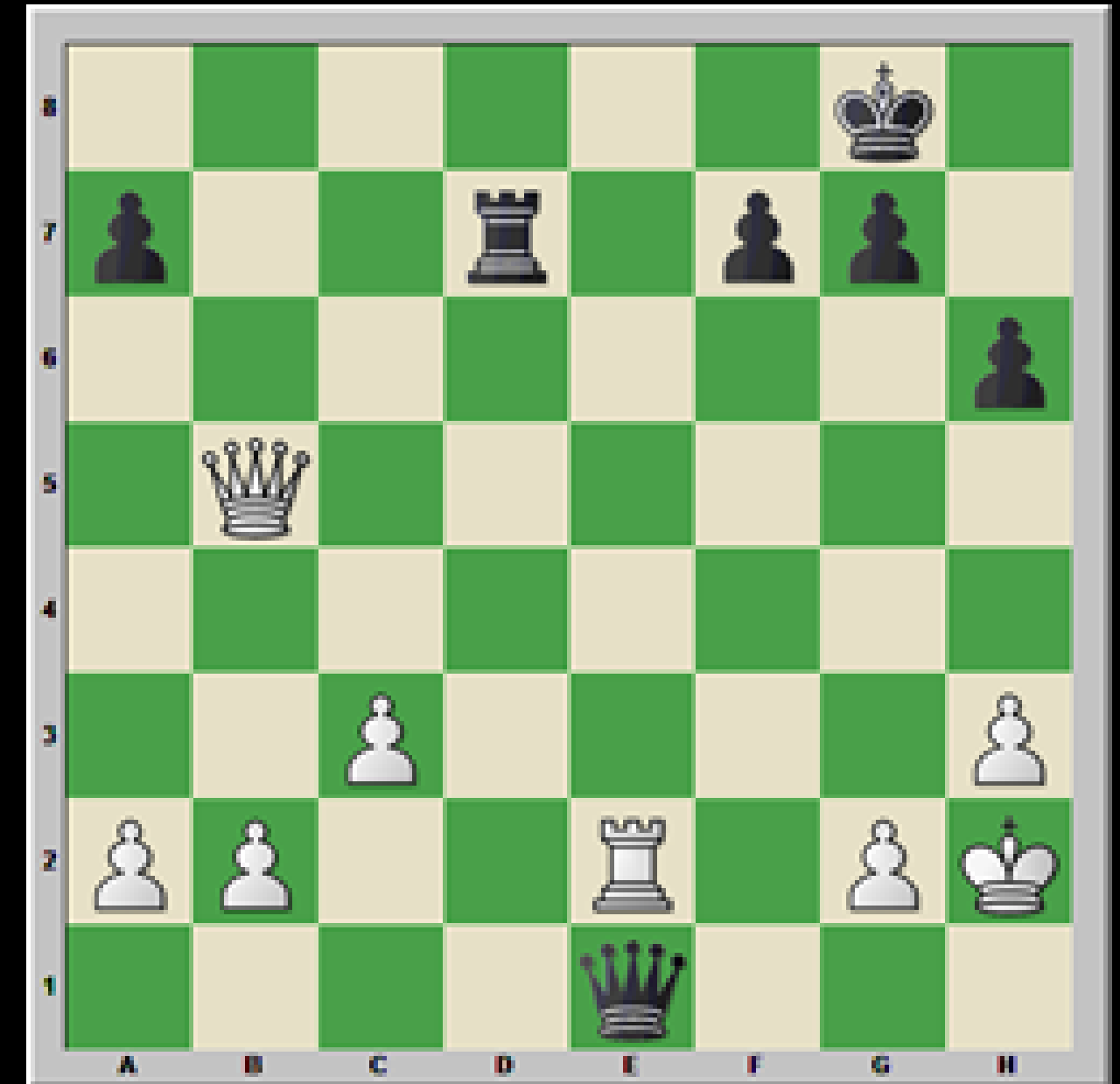

la jugada intermedia ganadora 38.Dxd7 Dxf2± y siempre peor las negras siguen defendiéndose

38...Dd1 39.Te8+ Rh7 40.Df5+ g6 41.De5!

más fuerte que 41.Df6 Dd6+ 42.Dxd6 Txd6+– que también era un final perdido para las negras

41...f6

**41...g5 42.Th8+ Rg6 43.Tg8+! Rh5 (43...Rh7 44.Dh8++) 44.g4+ Rh4
45.Dg3++**

42.Dxf6 Dd6+ 43.Dxd6 Txd6 44.Te7+ Rg8 45.Txa7 abandonan las negras.

1-0

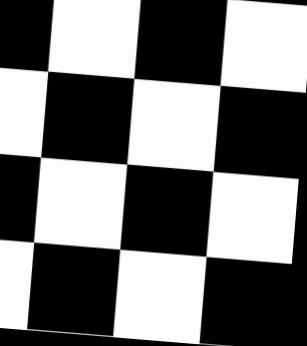

Es un orgullo ser vuestro socio de honor para el club ajedrez Alfil Invidente

IM Juan Armando Montes Rohl

Venezuela



MI Juan Armando Rohl Montes

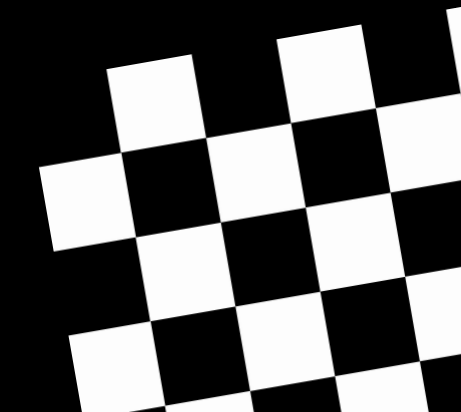

Éxito en la Ruta del Ajedrez

Disfruta una nueva entrega de "Sembrar ajedrez" por Juan Armando Röhl

El Ajedrez venezolano sigue reinventándose y adaptando de manera resiliente a los tiempos modernos, y así surgió el Proyecto de la Ruta del Ajedrez, excelente iniciativa que promueve el desarrollo del Ajedrez y la unión de manera armónica de diferentes entes del Deporte-Ciencia y que se ha iniciado de manera rutilante en pos de la Siembra de los Valores deportivos, culturales y turísticos de la disciplina.

Entre las organizaciones que acompañan el proyecto se destacan la Fundación Normas de Ajedrez, la Fundación Bienestar, la Peña de Ajedrez "Alexandre Bóveda", Ajedrecistas por Venezuela (AJEVEN), la Academia Nacional de Ajedrez (ANA), el Movimiento Ajedrez en la Plaza, la Alcaldía del Municipio Chacao, la Escuela Caballos de Caissa, las Asociaciones de Ajedrez del Distrito Capital y el Estado Miranda y el aval de la Federación Venezolana de Ajedrez (FVA).

Este fin de Semana se estarán disputando dos nuevos eventos en el marco de la Ruta, el primero se llevará a cabo mañana sábado 09 de diciembre en el Caracas Mall en Plaza Venezuela, el IRT Torneo Canguro y que contara con excelentes Premios y es organizado por la Academia Nacional de Ajedrez , se jugara bajo el Sistema Suizo a 11 Rondas con un tiempo de reflexión de 5 minutos con 2 segundos de incremento por jugada.





MI Victoriano
Gallego Jimenez

Entrenador

Historias de la Partida Inmortal (1)

La mayor parte de la gente piensa que la Inmortal recibe su nombre por ser una partida de gran belleza y por haber sido la primera partida de la historia en la que se dio el doble sacrificio de torre. Y es en este último punto donde están equivocados. Veamos a continuación el inicio de la historia de uno de los sacrificios más espectaculares en ajedrez: el sacrificio doble de torre. El denominador común de este sacrificio es la gran ventaja de desarrollo que adquiere el bando que realiza el sacrificio, la mala situación del rey del bando "glotón" y la ausencia de la dama "glotona" que se halla fuera de juego sin intervenir prácticamente en la partida.

LA PARTIDA INMORTAL

Anderssen - Kieseritzky

Londres, 1851

1.e4 e5 2.f4 exf4 3.Ac4 Dh4+

Parece natural forzar al blanco a mover su rey, pero el inconveniente de este jaque es que el negro se va a ver forzado a perder tiempo moviendo su dama cuando ésta se vea atacada. Los jugadores modernos prefieren 3...Cf6, ó 3...d5.

4.Rf1 b5?!

El contraataque favorito de Kieseritzky, denominado contragambito Bryan, en honor al jugador amateur americano que frecuentó los círculos ajedrecísticos de París y Londres a mitad del siglo XIX, y que lo puso de moda. Hoy en día se considera dudoso.

.Axb5 Cf6

Es divertido comprobar como esta continuación, a pesar de pertenecer a la Inmortal, no es mencionada en la ECO (Enciclopedia de Aperturas de Ajedrez). Algo extraño. Los ejemplos dados por "la Biblia de las aperturas" dan clara ventaja al blanco. 5...f5 6.Cc3 c6 7.Aa4 fxe4 8.Cxe4 Cf6 9.Cf3 Dh6 10.De1±. Swiderski-Maroczy, Viena 1903, y 5...g5 6.Cc3 Ag7 7.d4 Ce7 8.Cf3 Dh5 9.h4 h6 10.e5 Cf5 11.Rg1 Cg3 12.Th2±. Anderssen-Lowenthal, Londres 1851.

6.Cf3

Una experiencia más placentera del mismo Kieseritzky con esta línea continuó 6.Cc3 Cg4 7.Ch3 Cc6 8.Cd5 Cd4 9.Cxc7+ Rd8 10.Cxa8 f3 11.d3 f6 12.Ac4 d5 13.Axd5 Ad6 14.De1 fxg2+ 15.Rxg2 Dxh3+!! 16.Rxh3 Ce3+ 17.Rh4 Cf3+ 18.Rh5 Ag4#. Schulten-Kieseritzky, París 1844.

6...Dh6

No es posible 6...Dh5 7.Cc3 Cxe4 8.De2+-.

7.d3

Quizás es mejor la más activa 7.Cc3 g5 (Si 7...Ab7? 8.d4! Cxe4 9.De2 f5 10.d5!±.)
8.d4 Ag7 (Merece atención 8...Ch5. Si 8...Ab7 9.h4 Tg8 10.Rg1 gxh4 11.Txh4 Dg6
12.De2 Cxe4 13.Txf4 f5 14.Ch4 Dg3 15.Cxe4. Y el negro abandonó.;;Short-
Kasparov!!, partida de exhibición, Londres 1993.) 9.h4 (También vale 9.e5 Ch5
10.Rg1 Ab7 11.Ae2±. Raphael-Morphy, Nueva York 1857.) 9...Ch5 10.Th2 g4 11.Cg5
Cg3+ 12.Re1!±.

7...Ch5?!

Son interesantes 7...Ac5!? 8.d4 Ab6 , y 7...Ae7!? , con idea de Ch5 ó 0-0.

8.Ch4

Parando la amenaza 8...Cg3+. Aunque parece más fuerte 8.Tg1! ,(amenazando
9.g4) 8...Db6 9.Cc3 c6 10.Ac4 Dc5 11.De2 Aa6 12.Axa6 Cxa6 13.d4 Da5 14.Ce5 g6
15.Cc4 Dc7 16.e5+-.

8...Dg5

**De acuerdo con Kieseritzky, el error decisivo. Él mismo recomendó 8...g6!
9.g4 (Si 9.g3?! Ae7μ.) 9...Cf6! (Y no 9...Ae7 10.gxh5 Axh4 11.Dg4 Dg5 12.Dxg5
Ayg5 13.Cc3±.) 10.Cg2 Dh3 11.Axf4 Cxg4³.**

9.Cf5™ c6?!

Realmente el error de Kieseritzky es no haber expulsado al caballo blanco de "f5" con "g6" en este momento o en le siguiente. Era posible 9...g6 10.h4 Df6! (No sería bueno 10...Cg3+? 11.Re1?! (Parece más sencilla 11.Cxg3! Dxb5 12.Cc3 De5 13.Cge2±.) 11...Df6! (Si 11...Dh5 12.Cxg3 Dxd1+ (Es algo mejor, aunque insuficiente 12...Dxb5 13.Cc3 De5 14.Cge2 Ah6 15.d4±.) 13.Rxd1 fxg3 14.Af4+-.) 12.Cxg3 fxg3 13.De2± , según Kieseritzky, pero no es muy creíble.) 11.Cc3 c6 12.Aa4 Ca6 13.d4 Cg3+ 14.Cxg3 fxg3+ 15.Df3 Dxd4= , según Hübner.

10.g4 Cf6

**Era la última oportunidad para jugar
10...g6!?**

11.Tg1!

**Brillante e imaginativo
sacrificio de pieza. La idea es
ganar tiempo persiguiendo a la
dama negra por todo el tablero.
Esto dará al blanco un gran
adelanto en el desarrollo.**

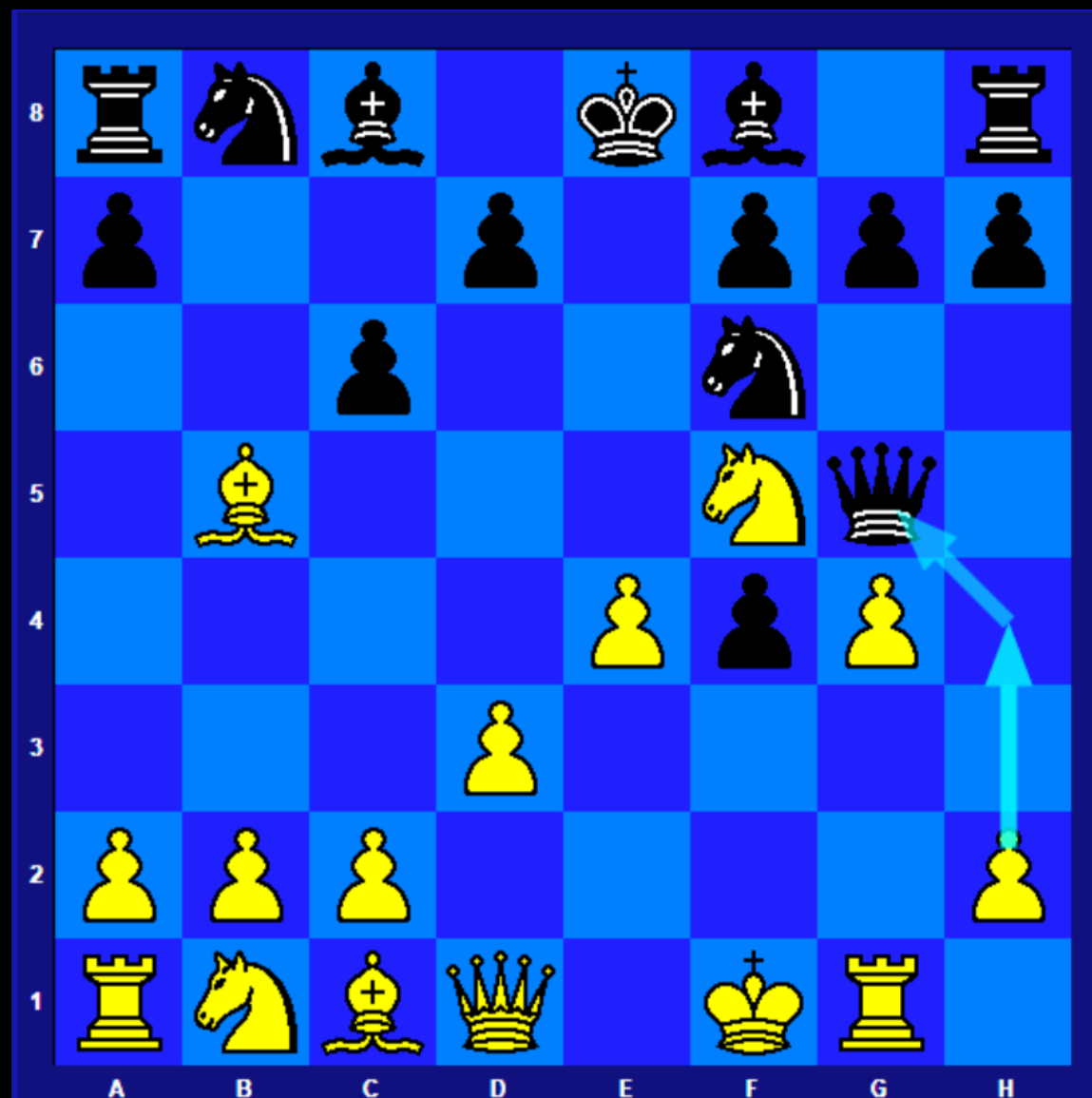

11...cxb5 12.h4! Dg6 13.h5 Dg5

**Tampoco vale 13...Cxh5? ,
debido a 14.gxh5 Df6 15.Cc3 Ab7
16.Axf4 g6 17.Cxb5+-.**

14.Df3 Cg8

Esta retirada deja al desarrollo negro en una situación bastante cómica. Aunque la sugerencia de Euwe no soluciona los problemas del negro tras 14...Cxg4 15.Txg4 Dxh5 16.Axf4 d5?! (Se puede intentar 16...Ab7!?) 17.Cc3 Axf5 18.exf5+-.

15.Axf4 Df6

Una vez más el negro busca la continuación más agresiva. Parece mejor 15...Dd8!?, aunque la ventaja de desarrollo del blanco parece decisiva tras 16.Cc3+- . En cambio Kieseritzky insiste en arrojarse al fuego.

16.Cc3 Ac5

No se podía evitar la entrada en "d5", con 16...Ab7 17.Cxb5! Dxb2 18.Cc7+ Rd8 19.Dd1!± , amenazando Tb1.

17.Cd5

La partida se está acercando al clímax, donde el blanco inicia el gran concepto del doble sacrificio de torre. Hoy en día se ganaría de manera más sencilla con 17.d4! Axd4 (Si 17...Ae7 18.Ad6! Axd6 19.g5!+-.) 18.Cd5+- , pero Anderssen buscaba siempre la combinación y mejor aún si era a base de sacrificios. Su punto de vista era más artístico que científico. Este detalle es muy importante a la hora de valorar la Inmortal, pues se trata de valorar su belleza y no su total corrección. Hay que tener en cuenta que estamos viendo la partida más representativa de una época: el Romanticismo.

17...Dxb2 18.Ad6!!(?)

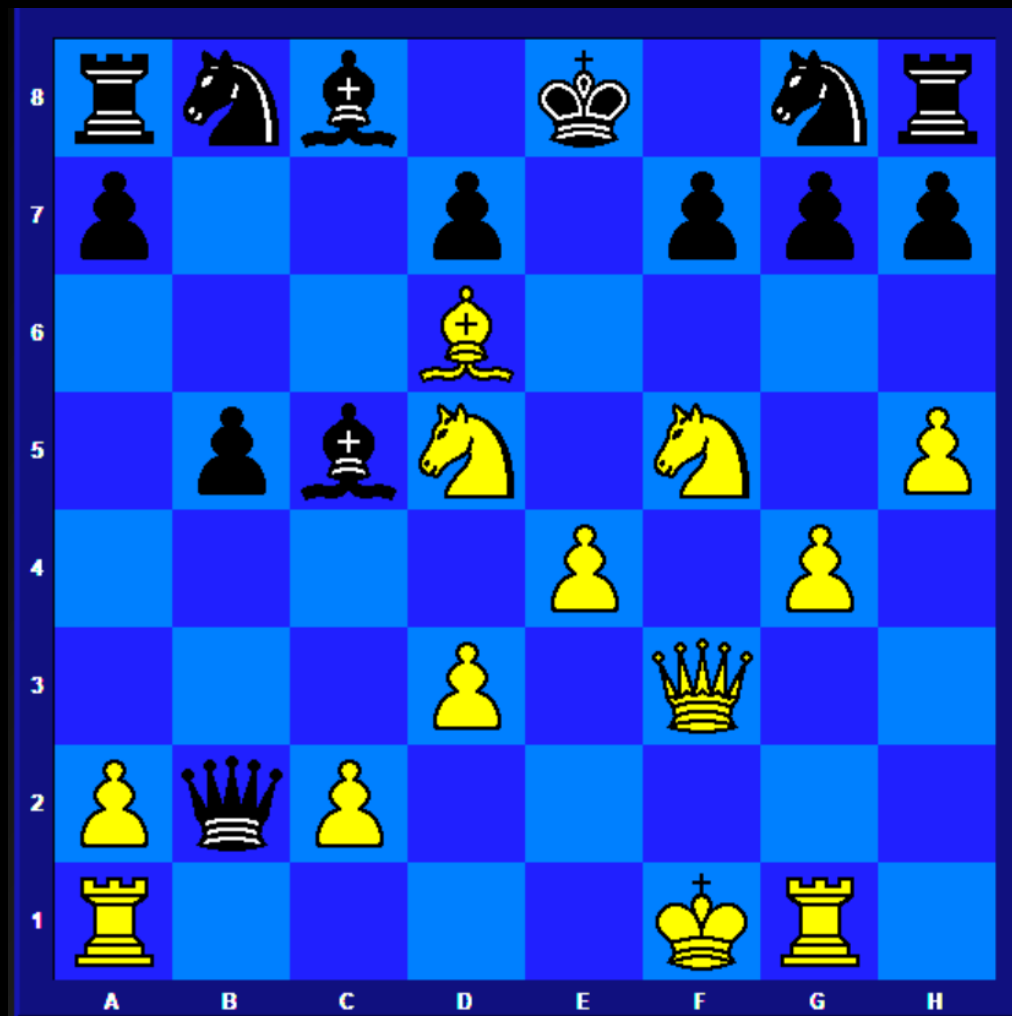

Y este es el sacrificio inmortal. Los dos signos de admiración son por la genialidad de la combinación, mientras que el signo de interrogación es por la verdadera fuerza de la jugada. Esta jugada y la siguiente, junto con el sacrificio final señalan el punto culminante de una de las combinaciones de mate más geniales que se han hecho jamás sobre el tablero. Ellas son las que ponen el sello a esta partida, no obstante todo lo que ésta tiene de barroco para los gustos de hoy. Es necesario buscar otras jugadas que lleven a la victoria, pues el negro pudo mejorar su defensa. El blanco pudo ganar de tres maneras diferentes, según Hübner:

A) 18.d4 Dxa1+ (Si 18...Af8 19.Cc7+ Rd8 20.Te1+-.) 19.Rg2 Db2 20.dxc5 Ca6 21.Cd6+ Rf8 22.Ae5 Dxc2+ 23.Rh3 f6 24.Cxf6+-.

B) 18.Ae3 d6 (No vale 18...Dxa1+ 19.Rg2 Db2 20.Axc5 Dxc2+ 21.Rh3 Dxc5 22.Tc1 d6 (Si 22...Dxc1 23.Cd6+ Rd8 24.Cxf7+ Re8 25.Cd6+ Rd8 26.Df8#.) 23.Txc5 Axf5 24.Dxf5 dxc5 25.Dc8#.) 19.Ad4! Axd4 (Si 19...Dxd4 20.Cxd4 Axd4 21.Cc7+ Rd8 22.c3+-.) 20.Cxd6+ Rd8 (Sería mate tras 20...Rd7 21.Dxf7+ Rxd6 22.Dc7+ Re6 23.Cf4+ Rf6 24.g5#.) 21.Cxf7+ Re8 (Si 21...Rd7 22.Df5+ Re8 23.Cd6+ Rd8 24.Dxc8#.) 22.Cd6+ Rd8 23.Df8+ Rd7 24.Df7+ Rxd6 25.Dc7+ Re6 26.Cf4+ Rf6 27.g5#

C) 18.Te1 Ca6 (Si 18...Ab7 19.d4+-.) 19.Ad6 Ab7 (No vale 19...Axc5 20.e5 Rd8 21.Cxc5 Ab7 22.Dxf7 Ce7 23.Ce6+! dxe6 24.Ac7+ Rd7 25.Dxe7+ Rc8 26.Dxe6#.) 20.Axc5 Cxc5 21.Cd6+ Rd8 22.Cxf7+ Rc8 23.Cd6+ Rb8 24.Df8+ Ac8 25.Dxc8#.

18...Dxa1+

El biógrafo personal de Anderssen, Hermann von Gottschall, da como orden correcto de la partida **18...Axc1 19.e5 Dxa1+ 20.Re2. ¿Quién tiene razón? A falta de evidencias físicas (documentos escritos), sólo nos queda intentar una sesión de ¡espiritismo! Si 18...Axd6 19.Cxd6+ Rd8 20.Cxf7+ Re8 21.Cd6+ Rd8 22.Df8#.**

19.Re2 Axc1?

La mejor defensa, propuesta por Steinitz, es **19...Db2!÷**, tras lo que el resultado de la partida no sería claro. Pero felizmente para nosotros Kieseritzky no la encontró. Ahora el blanco podrá mostrar su genial concepción.

20.e5!!

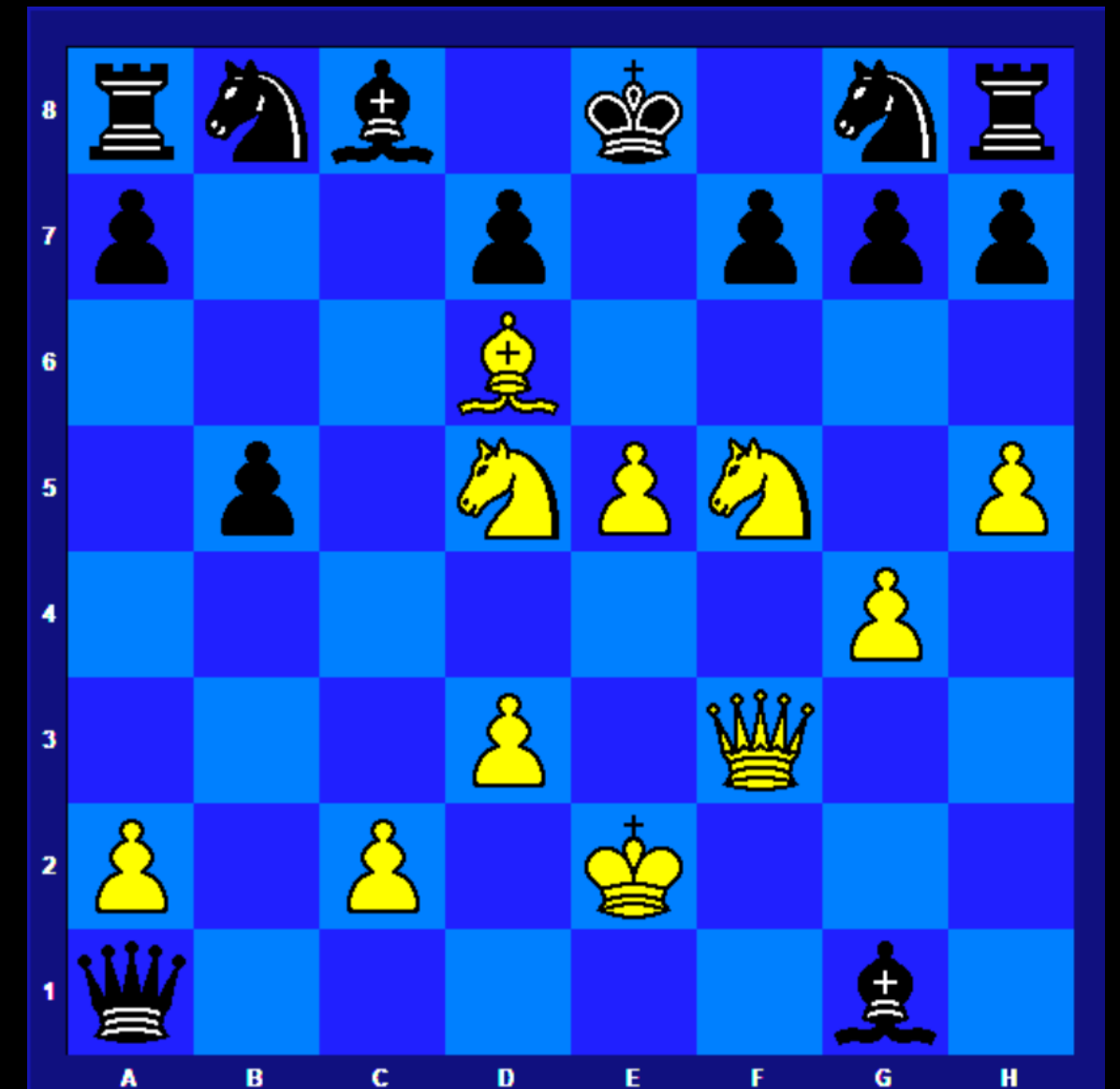

Bloqueando la acción defensiva de la dama negra sobre el punto "g7" y amenazando 21.Cxg7+ Rd8 22.Ac7#.

20...Ca6?

El negro tiene varios intentos defensivos pero ninguno le salva de la quema:

20...f6 21.Cxg7+ Rf7 22.Cxf6 Ab7 (Si 22...Rxg7 23.Ce8+ Rh6 24.Df4#.) 23.Cd5+ Rxg7 24.Df8#.

20...Ab7 21.Cxg7+ Rd8 22.Dxf7 Ch6 23.Ce6+! dxe6 24.De7+ Rc8 25.Dc7#. 20...Aa6! La defensa más resistente, dejando libre "c8" para el rey. 21.Cc7+ Rd8 22.Cxa6! (Steinitz sólo analizaba 22.Dxa8 Dc3! 23.Dxb8+ Ac8 24.Cd5 Dxc2+ 25.Re1 Dc1+ 26.Re2= , y el negro conseguía tablas. Pero Chigorin demostró que el blanco ganaba con 22.Cxa6!), y el blanco gana. Por ejemplo:

a) 22...Dxa2 23.Ac7+ Re8 24.Cb4 ¡Y la dama negra está perdida! 24...Cc6 25.Cxa2 Ac5 26.Ad6+-.

b) 22...Ab6 23.Dxa8 Dc3 24.Dxb8+ Dc8 25.Dxc8+ Rxc8 26.Af8! h6 (Si 26...Ch6 27.Cd6+! Rd8 28.Axg7+-.) 27.Cd6+ Rd8 28.Cxf7+ Re8 29.Cxh8 Rxf8 30.Rf3+-, con un final fácilmente ganado.

c) 22...Dc3 23.Ac7+ Dxc7 24.Cxc7 Rxc7 25.Dxa8 Cc6 Hay más alternativas pero todas perdedoras, pues el tándem formado por la dama y el caballo blancos es imparable. 26.Cd6 Cxe5 27.Ce8+ Rb6 28.Db8+ Ra5 29.Dxe5+-.

La defensa de Kieseritzky en cierto sentido es superior, pues aseguró la inmortalidad de la partida.

21.Cxg7+ Rd8 22.Df6+!!

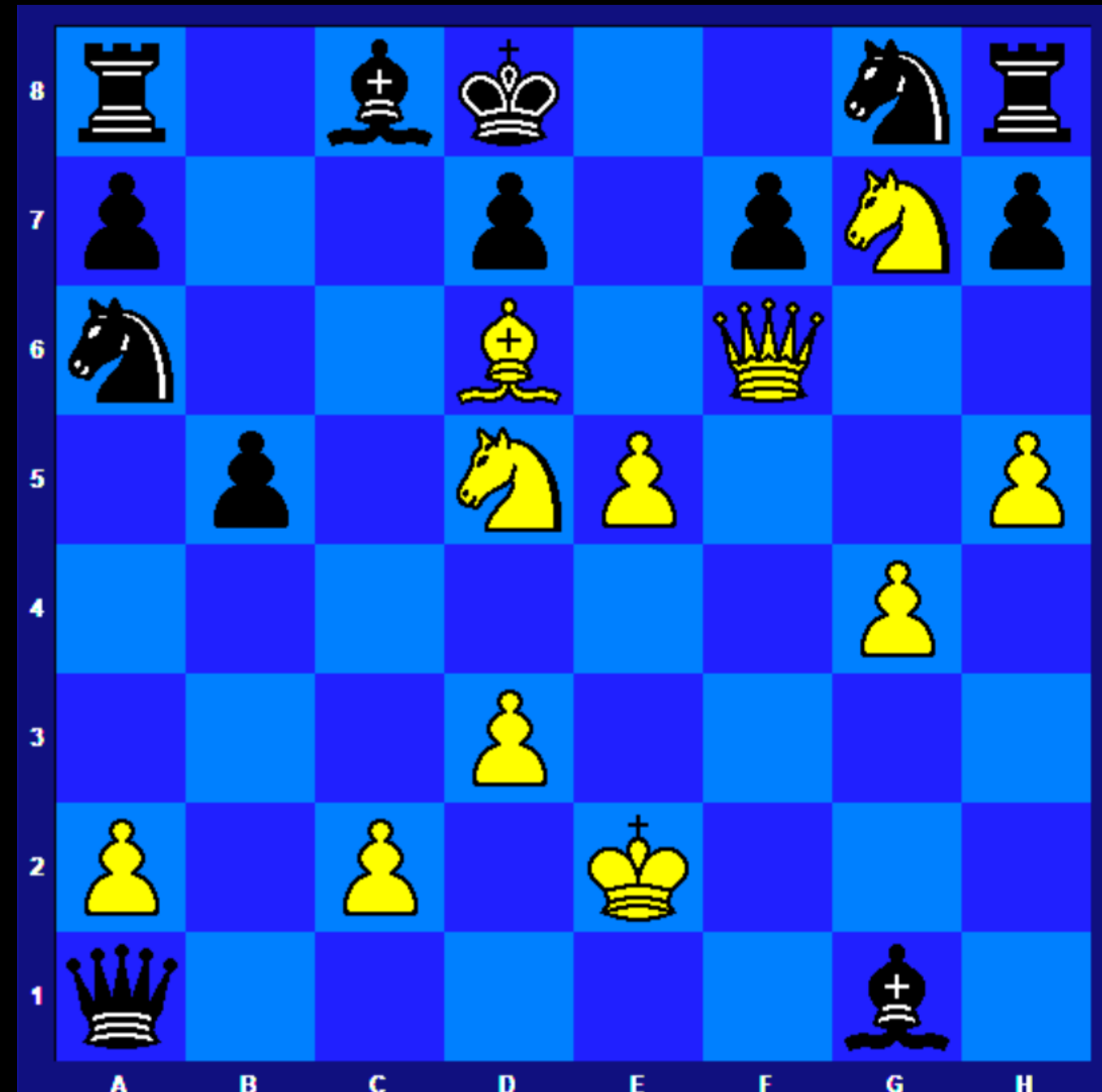

xiiiiiiiy

Orgía de sacrificios en que culmina el estilo de toda una época.



DAMIAN
PALOMBA

Entrenador
FEDA Y FIDE

El método A/B para evitar los errores graves

Un error grave o garrafal (blunder en inglés) en ajedrez es aquel en el que perdemos material importante, por ejemplo una pieza, o nos dan jaque mate. Para evitar tales errores el gran maestro Igor Smirnov describe el método A/B .

La técnica práctica que Smirnov explica es simple y consta de 2 pasos:

1- Ni bien mueve el oponente pensar qué ataca con su movimiento (la A del método viene de la primera letra de atacar (A --> Atacar)). En otras palabras, en esta primera fase acto seguido a la movida de mi adversario busco qué piezas o peones enemigos están atacando a mis piezas o peones. Las jugadas más fuertes en general son las de ataque y, de esta forma, al obligarnos a buscar qué ataca nuestro rival con su última movida podemos prevenir las respuestas más peligrosas.

2- Una vez que decidimos qué mover no hacemos nuestro movimiento, sino que intentamos encontrar blunders (la B de la técnica viene de la primera letra de blunder (B --> Blunder)). Es decir, antes de efectuar mi jugada me imagino la posición que ocurrirá en el tablero con mi movida realizada y chequeo posibles errores graves. La forma de hacerlo es, de nuevo, preguntándonos por los movimientos de ataque: ¿existe alguna jugada de ataque que mi contrincante pueda hacer luego de mi movida?

Con este procedimiento de 2 etapas serás más consciente de las mejores posibilidades de tu oponente al tener presente sus réplicas más agresivas, por lo que se reducirán así las probabilidades de que cometas un error garrafal.

Entonces:

Un error grave o garrafal en ajedrez es aquel en el que perdemos material importante o nos dan jaque mate. Para evitar tales errores Smirnov describe el método A/B de 2 pasos: 1- Ni bien mueve el oponente pensar qué ataca con su movimiento. Las movidas más fuertes en general son las de ataque. 2- Una vez que decidimos qué mover no hacemos nuestra jugada, sino que intentamos encontrar blunders. Es decir, antes de efectuar mi movimiento me imagino la posición que ocurrirá en el tablero con mi movida realizada y chequeo posibles errores graves. Me pregunto: ¿existe alguna jugada de ataque que mi contrincante pueda hacer luego de mi movimiento? Con este procedimiento serás más consciente de las mejores posibilidades de tu adversario al tener presente sus réplicas más agresivas, por lo que se reducirán así las probabilidades de que cometas un error garrafal.



ANDREA RUIZ
VILLALBA
Joven promesa
Mexicana.

Ana Laura Santiago Morales -

Andrea Ruiz Villalba

**1.e4 c5 2.Cf3 d6 3.d4 cxd4 4.Cxd4
Cf6 5.f3 g6 6.c4 Ag7 7.Ae3 0-0 8.Cc3
Cc6 9.Dd2 Ad7 10.Ae2 Cxd4 11.Axd4
Ac6 12.0-0 a5 13.b3 Cd7 14.Ae3 Cc5
15.Tab1 Ae5 16.Ad1 e6 17.Ac2 De7
18.Tfd1 Dh4 19.g3 Df6 20.Cb5 Dxf3
21.Cxd6 Axd6 22.Tf1 (¿Cómo
mantienen las negras la ventaja
material?) 22. ... Cxe4 23.Dd4
(Juegan negras y ganan)**



23. ... Cf2 (23. ... Dh1!+)



24. Rxh1 Cf2+ 25. Rg1 Ch3#

0-1



Neymar de Jesus Alejo Barrios

Joven promesa Cubano

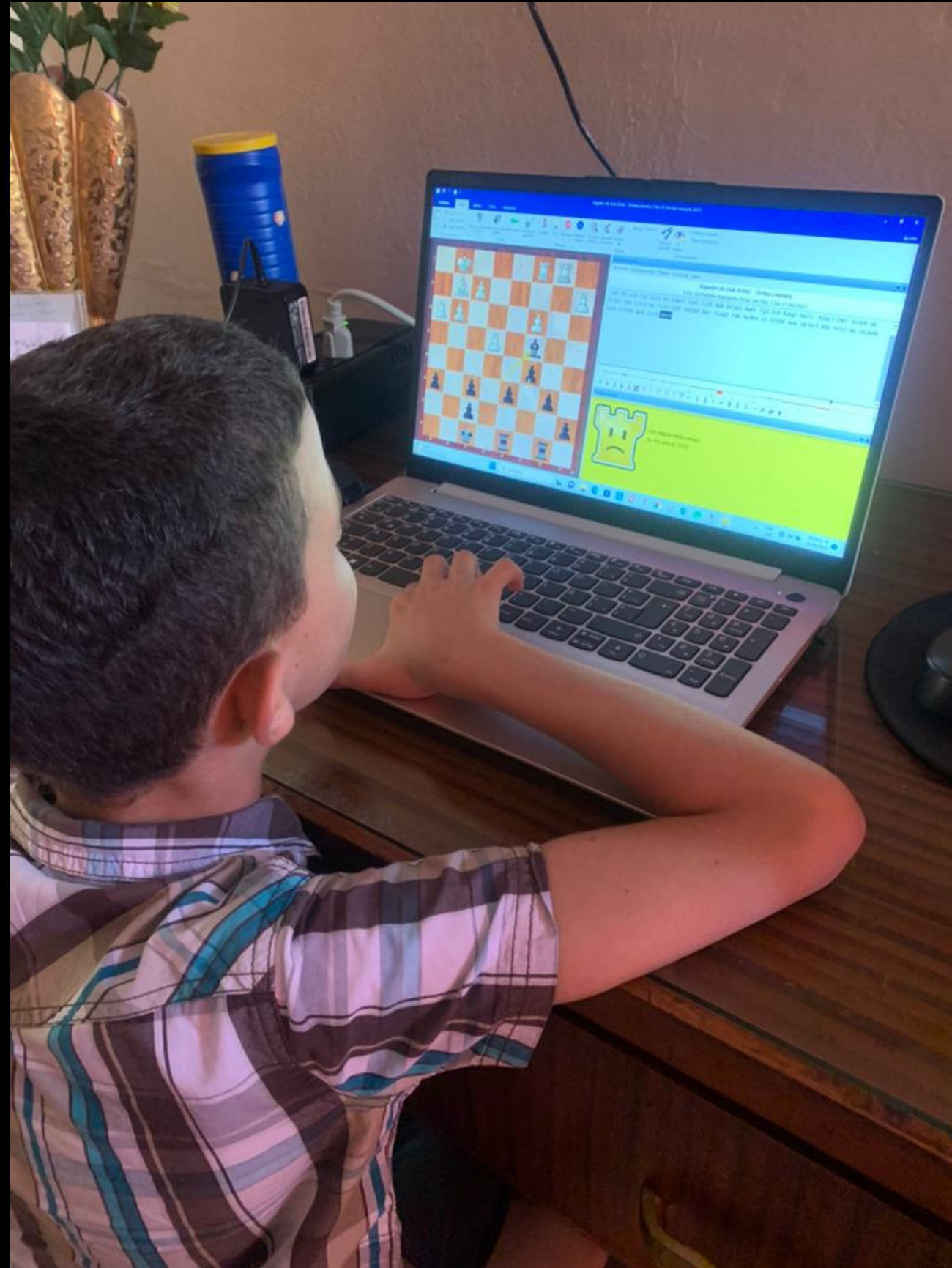

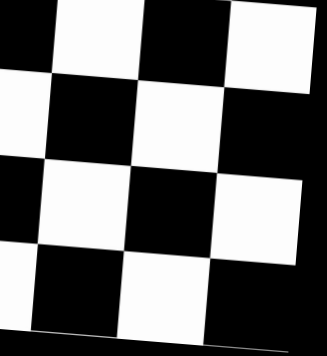

IVIE

Miss IVIE KRISTEN
URIETO

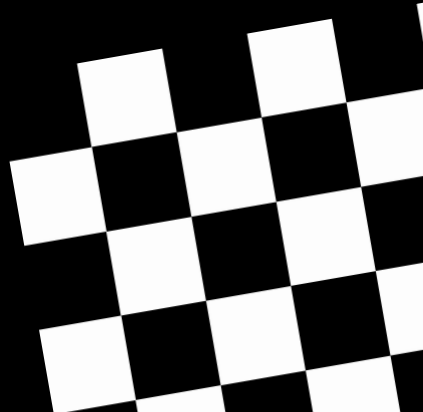

Hey there, Twitter fam! Get ready to immerse yourself in a mesmerizing carnival experience where I'll be recognized for using chess to bring people closer. You're cordially invited to join us and celebrate the magic of compassion! #ChessCarnival #Join

1ST JANUARY 2024
11AM TILL DAWN

FREE CARNIVAL COSTUMES
DISTRIBUTION FOR TROOP
MEMBERS BEGINS FROM
8 AM

ABUJA UNITY
FOUNTAIN, NIGERIA

@MACFESTIVAL.TV

MAMA AFRICA
CARNIVAL

FREE
ENTRY

MUSIC POLICY
DJ SHYNE

Honouree
IVIE URIETO

NATIONAL CHESS PLAYER
AMBASSADOR FOR THE GIFT OF CHESS



Spread the cheer this holiday season with the eloquent language of chess! Let's celebrate the fusion of intellect and happiness, as chess becomes an inclusive catalyst for positive change.
#ChessMagic #celebration
@thegiftofchess

**Happy birthday to the real life superhero in my life - my Dad! Your guidance and inspiration have paved the way for my success. Join me to celebrate him
#BirthdayCelebration
@thegiftofchess**

@chessinlums



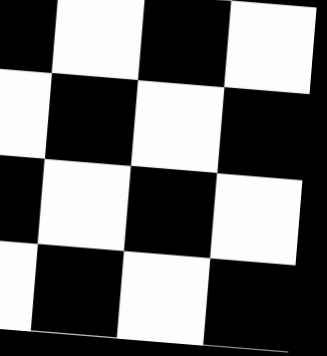

WFM Perpetual Ogbiyoyo

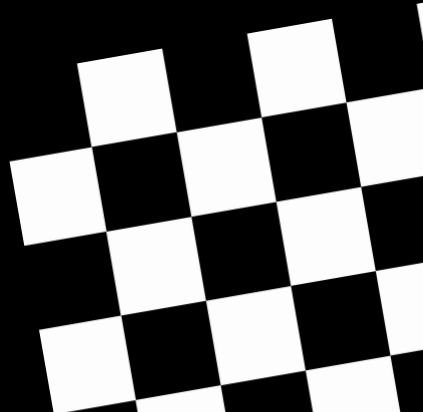

Chess - life's metaphor



Even if you are half interested in Chess, you must have heard these words -'Chess is life'. This phrase is the most overplayed move in the chessboard of expressions. But seriously, is Chess life?

Some thought

Chess is complex, and in this manner, it mirrors the complexity of life itself.

Chess depicts the constant struggles of life, light vs darkness, victories and losses, strategies and manipulations, love, and war.

Only in life, everything is not just black and white.

Life is more complex.

In life, as in chess, forethought wins. – Charles Buxton

In a world where life and Chess intertwine, where the Chess pieces transcend their roles, and reflect the depths of the human soul, what moves would you make? Would you be a dream chaser like the pawns? Or a trickster with the Knights?

All the pieces on the Chessboard come together to show every fabric of life in motion.

Picture pawns as more than sacrificial pieces who dream and pursue their aspirations, bold enough to see their true worth, Queens in the making, if only they could overcome the hurdles they face.

Bishops appreciate light and dark times, knights move forward brazenly, and rooks evolve, preaching wisdom and courage in adversity.

Queens, as powerful as they are, make compromises, empathize, and above all, stay true to themselves wholeheartedly for who they are and not for the capacity with which they can handle trauma.

The kings are not left out. They break free from their castles of greed and ego, leading with compassion over their thirst for conquests.

The chess board is a mirror that unveils life's complexities, but it can also be a sneaky teacher — giving lessons on empathy, forethought, and the dangers of war, greed, and unworthy sacrifices.

Who knew a bunch of chess pieces could be so wise?

Gift someone a Chess board this Christmas!

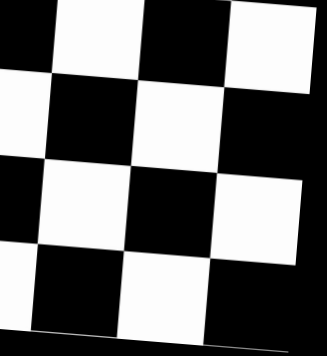

FM Kigigha Bomo Lovet

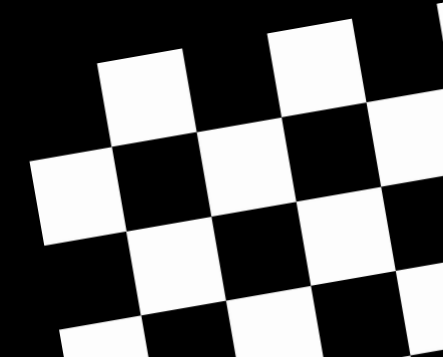

We teach chess in rural areas in the Southside of Nigeria and make donations of chess sets.





C4 chess Academy Community's Chess Outreach in Yenagoa community in Bayelsa, Nigeria.





WFM Anamarija Radikovic

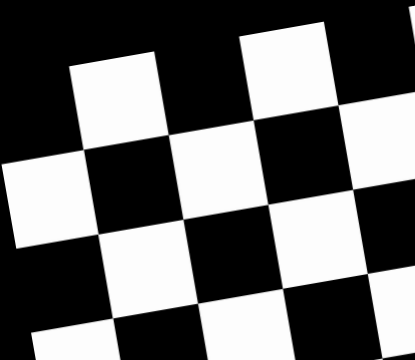
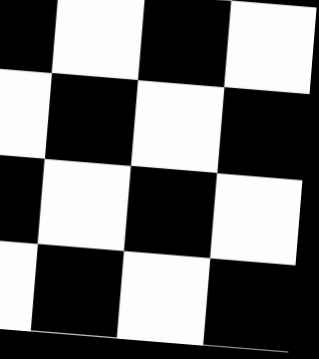

Make the Time Trouble no Longer the Trouble for You



(Time Trouble – Anamarija Radiković, 2018, paper collage and pastels)

Time controls divide chess into three main categories in over the board chess: standard/classical, rapid and blitz; while the rise of online chess created a new popular category – bullet. Proof that time is a significant determining factor in chess lies in the fact that in order to be successful, you need to approach each of these categories differently. By this approach I mean:

- 1. utilizing different types of openings depending on the time control - the shorter the time control is, the more offbeat variations and riskier lines work sufficiently**
- 2. choosing different types of decision-making and overall game strategies – meaning that play tends to get sharper with lesser time, which becomes the central objective one plays against thus developing skills specific to the shortest time controls such as swindling and flagging; swindling means saving lost or any kind of unfavorable position playing tactically putting your opponent in a place where he needs to be careful and make some difficult positions, while flagging is a term for playing against the opponent's clock in a such way that chess moves suddenly become the tools to make the opposing side slower in perception and reaction**
- 3. managing your time in a way to avoid time trouble in a way that it doesn't occur at all or that it arrives as later as possible, when you should be ready to handle it not to change the course of your game in your detriment.**

In this article I will write about the third point, which is the importance of good time management and neutralizing the time trouble.

Time management – why it can become a problem and what is a possible remedy?

We all have encountered various problems in our games whose cause was stemming from poor time management. But in order to fix any problem, we need to understand why it had occurred in the first place, and then find the right method that we will start to implement. Time management becomes poor when one spends their thinking time to such extent that it starts to run out

uncomfortably, coinciding with certain critical events of the game and interrupting the quality of the player's thinking process and decision making. Why do players, even those who are aware of their problem, find so much trouble avoiding time trouble once and for all? Most of the times the reason lies in nothing else but a lack of confidence – in their knowledge, in their decision-making, in themselves. Precisely, what happens is that they either loose time gradually throughout opening stage, where the decisions start to be made, or they loose big amounts of time in a few critical moments in the middlegame. First scenario one could easily dismiss by advising to setting a maximum time of 2-5 minutes for thinking per opening move and try to choose the most principled opening move, but clearly things aren't ever so simple for the players experiencing this problem. They are starting to worry about which is the right move and they doubt their judgement, resorting to double-checking their options, while the time is already running more than they have intended to spend. They stress if they don't remember correctly what the next move of the opening line is or if the move they are thinking about playing is missing the momentum. While the players from the second scenario share similar sentiments, their problem is more connected to the calculation skills, which they either don't believe in or they struggle with them. Both types of players need to be introduced to active methods of dealing with their problem.

Before I explain the methods for time management training, I will explain why I think there is a big difference between avoiding vs. battling time trouble.

Wishing to train yourself to be able to avoid the time trouble completely can be unrealistic or even misleading. Especially in shorter time controls one can't escape the incoming shortage of time, such wishes can't be granted. Furthermore, in trying to forcefully fix the speed of which the opening is played out and putting the time in a place of priority over the chess reasoning may easily lead to making mistakes. That is why the goal should be training on how to battle the time trouble, not to avoid it. Battling the time trouble means anticipating its inevitable arrival and having the ability to bring decisions as good as possible amidst ticking of the chess clock. Without further ado, here are some active methods to help you manage your time economically and to battle the time trouble successfully once it arrives.

1st method: tactical training with a timer

Take a tactical puzzle suitable for your rating or of a higher difficulty. Put the timer accordingly to the time control you are training to become better at managing time. That said, the timed training for the standard/classical games could start at 5 minutes limit for making a tactical decision on what to play along backing it up with the exact calculation of multiple responses, while for the rapid the highest limit should be 3 minutes, and for blitz 1 minute. Take note that it is important to train you vision over the physical chessboard if you will play in an over the board tournament - practicing the same method on the screen won't be of any help unless the tournament you will play in is in the online format. Once you become more comfortable assessing and calculating the given positions in the set time, you should decrease the maximum time limit gradually, while the minimum time is being 1 minute for classical and rapid and 30 seconds for blitz.

2nd method: general decision-making training with a timer

Everything stays the same as in the first method regarding timer setup, but instead of searching tactical puzzles, you will now have to solve any random position from the game of your choosing. For this method you will need both the chessboard and ideally a PC with a Chessbase program. Choose a game from the database you haven't seen previously, open it and click the option named Training. This will hide all the written moves including the incoming one, leaving you only the display of the chessboard with a position you had reached by browsing moves. Now go through the game only to stop at any position of your choosing, no matter if it is tactical or not, forcing or more flexible. This way you will simulate the game conditions in which you have to make a decision on what to play in all kinds of positions. Put the chosen position on the physical chessboard and solve it best that you can within the time limit or less. Afterwards check your answers with an engine while as well watching the rest of the game.

3rd method: training your chess commentary in the shortage of time

Part 1 - exploring the issues

For this method you will again need some tactical positions, as they are hardest to handle with just a minutes on the clock left. Assuming that you wish to train your vision for your upcoming over the board games, you will have to set the chosen position on the physical chessboard and always prepare the timer up to 1 minute. Before you start solving, recall what your mental commentary consists of in the exact moments that you see your thinking time starting to get under one minute - do you start to panic and constantly repeat to yourself you will run out of time? Or do you simply wish to play any random move, without checking if it is allowing any counterattack? If this sounds like something that happens to you, use this method to explore how you can change your inner monologue to help you instead. Instead of spending valuable time thinking "I don't have time", let your new mantra be "Checks, takes, attacks." It is most important that in those moments you don't let you mind wander to anything else that doesn't serve thinking about your next move. This method combines well with the first one but with the big difference being that the first one is focusing on building the quality of your fast calculation, while this one is focusing on mental preparation. Repeat this method as much as needed to finally be able to challenge limiting thoughts and to see what works for you in order to clear your mind to calculate better.

Part 2 - practicing with a friend

For this part of the method you will have to ask your chess friend for assistance, and you could encourage them to also try the part 1 beforehand on their own. But, in this part, you two will simulate the time trouble which can occur at the end of the game. First, set up the tactical position on the board and set the chess clock to 1 minute plus the addition of seconds to each move that matches the addition of the time control you are preparing for (for example if you prepare for 90+30 games, set the time control to 1+30, if you will play 15+10 games, train with 1+10 and so on). Start playing as you would in a normal game and try to tame your thoughts as you managed to do in the part 1 of this method. Your friend doesn't have to play the absolute best defence (even though that could be encouraged too) as in the real game one cannot predict how well the opponent will defend after all. The goal is to try to put in practice how would you react mentally to time trouble and to train your response quality.

The ultimate method: play as much as you can!

Not only is important to train and study hard, it is crucial to connect the newly gained knowledge to implementation in practice. As any other skill requires, chess too needs to be practiced regularly by playing to gain a valuable experience, which value lies in providing instant feedback on what needs to be improved and in regulating the nervous feelings which occur after longer periods without chess practice.

I hope that you will find the methods presented in this article to be interesting and helpful! I wish you lots of success battling the time trouble so that it will no longer be a trouble for you!



Daria zlydneva

Daria Zlydneva

Empecé a jugar ajedrez a los 4 años, a los 15 completé la maestría, fui campeón y medallista de la región de Krasnodar y del distrito federal sur, empatado 3-5 en el campeonato infantil de Rusia. Llevo entrenando desde 2013 y, por cierto, este año mi alumno consiguió el 2º puesto en el Campeonato de España sub 9 años, también fue campeón de Inglaterra y muchas otras victorias. Creo que en el ajedrez no hay límites y se puede jugar toda la vida. Cada juego es una pequeña vida. Puede ser un cálculo exacto o un arte, la elección es tuya. Escribe a través de un traductor, espero que hayas transmitido tus pensamientos correctamente. Les deseo a todos buena suerte



Beltrán Rubio

Profesor de ajedrez



Samuel Loyd, 1858
White to move



Isaac Garcia

○ STRANDSTROM
 ● MIROSCHNITSCHENKO
 Saratov 1949

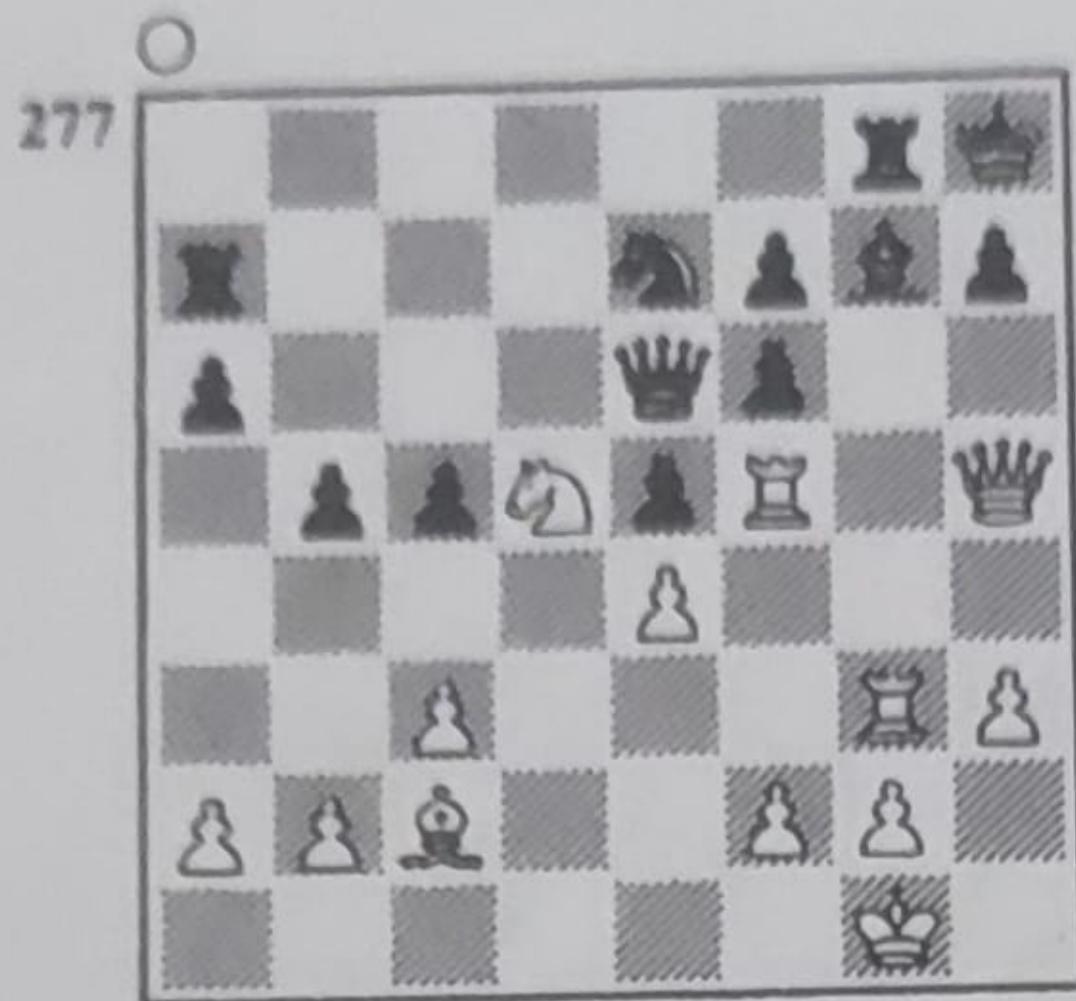

Una mirada rápida a la posición es suficiente para reconocer un motivo combinatorio. Hay un mate típico por la columna después de 1. ♖×h7+ ♔×h7 2. ♜h5+. Pero el sacrificio inmediato de dama no vale, porque el negro dispone de la respuesta 2. ... ♙h6. Mientras el blanco hacía las comprobaciones, consideraría cómo podría desviar el alfil. Y sin dificultad encontró la jugada 1. ♘×f6! Ahora a 1. ... ♙×f6 ya sigue 2. ♖×h7+! ♔×h7 3. ♜h5 mate.

○ PEREZ GARCIA
● VAN DER WIEL
Holanda 1980

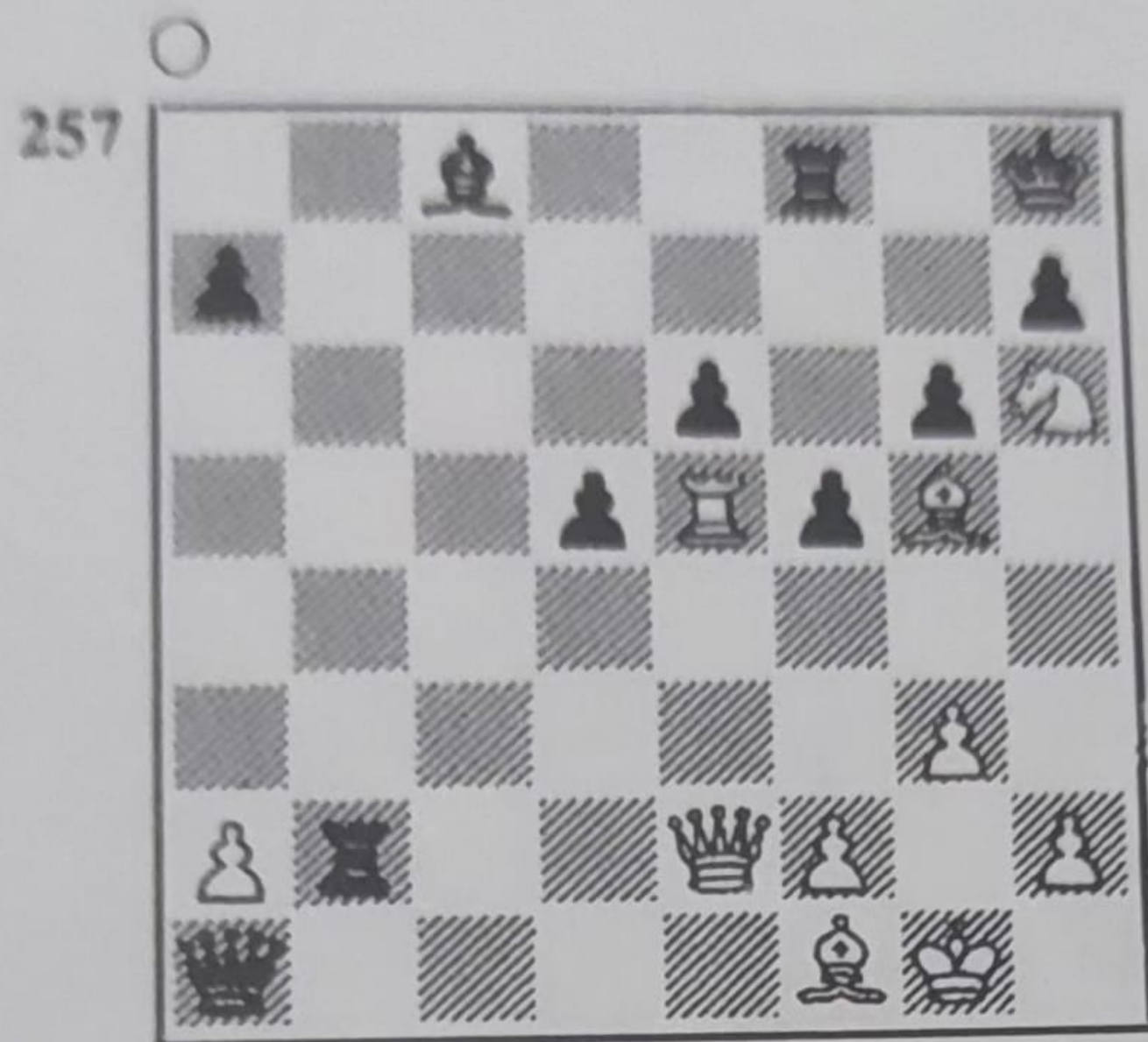

Siguió 1. ♖×f5! (deja libre la casilla e5) 1. ... ♖×f5 (en caso de captura de la torre el negro es mate de otra manera 2. ♕e5+) 2. ♕e5+! Se desvía a la torre de la defensa de la casilla f6 (2. ... ♖×e5 3. ♗f6 mate).

El negro abandonó.

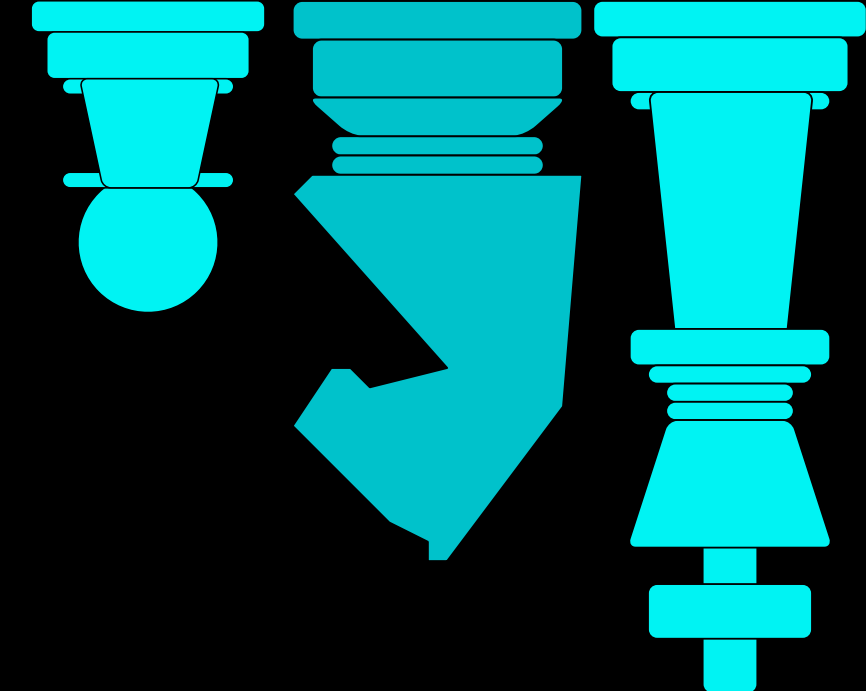

CHESS FOR CHARITY
AFRICA

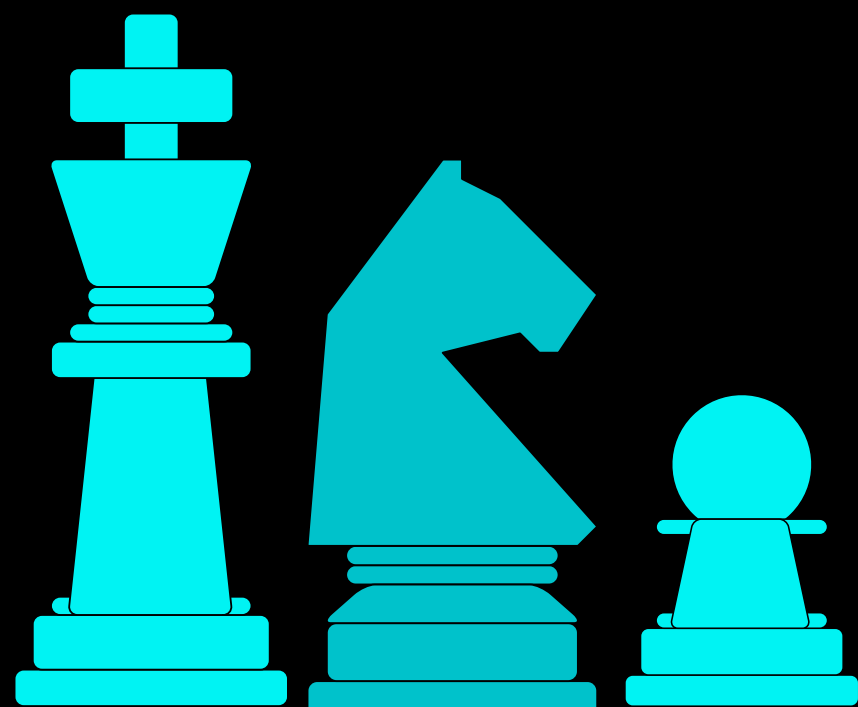

As we celebrate the magic of Christmas, we want to express our heartfelt gratitude to everyone who has contributed to making a positive impact. May this season bring you happiness and fulfillment. Merry Christmas



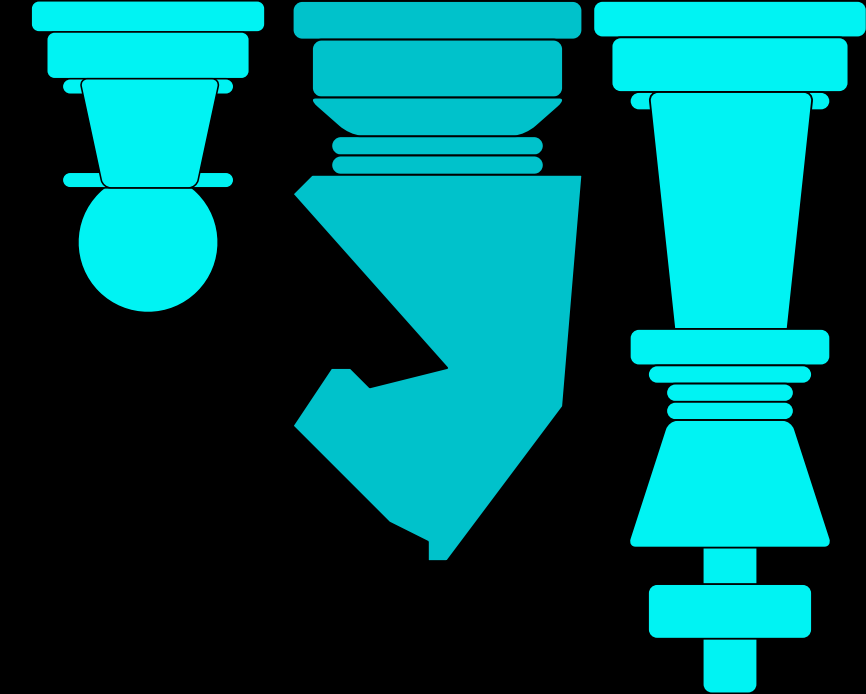

CHESS TO
SCHOOL

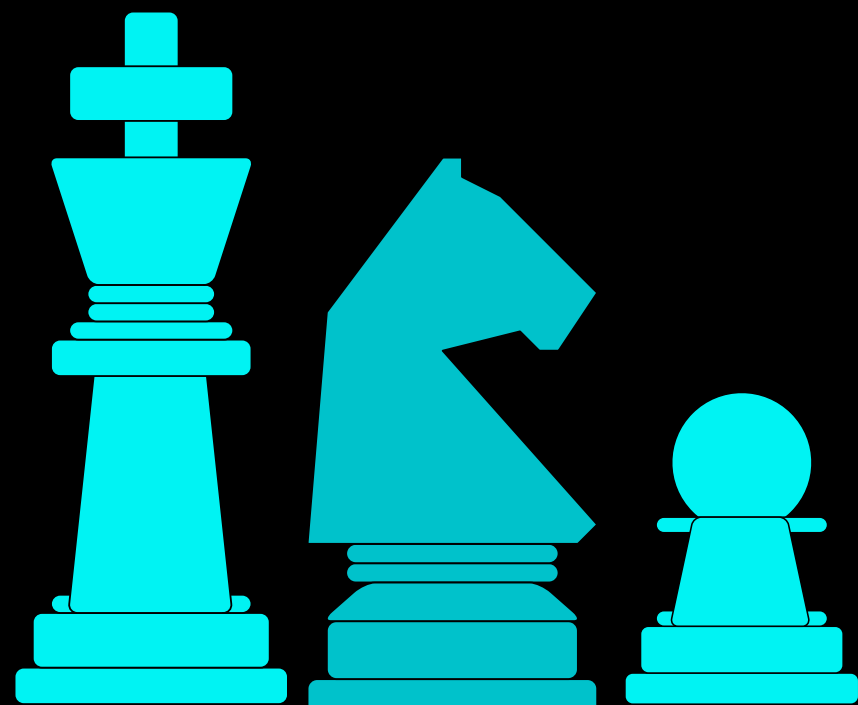

[20:45, 31/12/2023] Emmanuel Adekunle Chess To School: HESS TO SCHOOL INITIATIVE

The End of the year celebration with families living under \$1 per day

[20:45, 31/12/2023] Emmanuel Adekunle Chess To School: In the heart of a slum in Ikorodu community, Lagos  Nigeria, we facilitated with families in slums living under \$1 per day. We shared the moment with them.

Chess is more than just a game, it has the ability to unite people no matter who they are, because chess doesn't discriminate. Bringing people together in this season of love is our goal as a non profit organization utilizing the game of chess as a tool to orientate children.

Over 30% of children in the slums are out of school and most of them having nothing to eat or drink, in this festive season we took chess to the heart of slums and also gifted the families as a way to spend the season of love together and to remind them that there is hope and opportunities for them.

Chess brought people of diverse cultures together
[20:45, 31/12/2023] Emmanuel Adekunle Chess To School: Chess To School organization in partnership with Anchor Heritage Initiative, we have given scholarships to at least 4 young inmates who showed great potential in our just concluded Chess to Juvenile Prison project,
We are going to support them and make sure they attain great things even after their release from prison. We are going to monitor their progress as they move on in life.

Chess is a transformation tool





THE GIFT OF CHESS
www.thegiftofchess.org

CHESS TO SCHOOL

CHESS TRANSFORMATION
December 20th, 2023

SEASON OF LOVE FOR TOGETHERNESS

We are together with the kids in the slums

The poster features a central photograph of children playing chess at the event, framed by a white border with red bows. The background is a textured grey-green pattern with a string of colorful lights at the top. Logos for 'The Gift of Chess' and 'Chess to School' are in the top corners. The text is in a mix of bold, sans-serif and handwritten-style fonts.

Coni 
CLUB DE AJEDREZ

Club Conil

CADIZ

Coni 
CLUB DE AJEDREZ

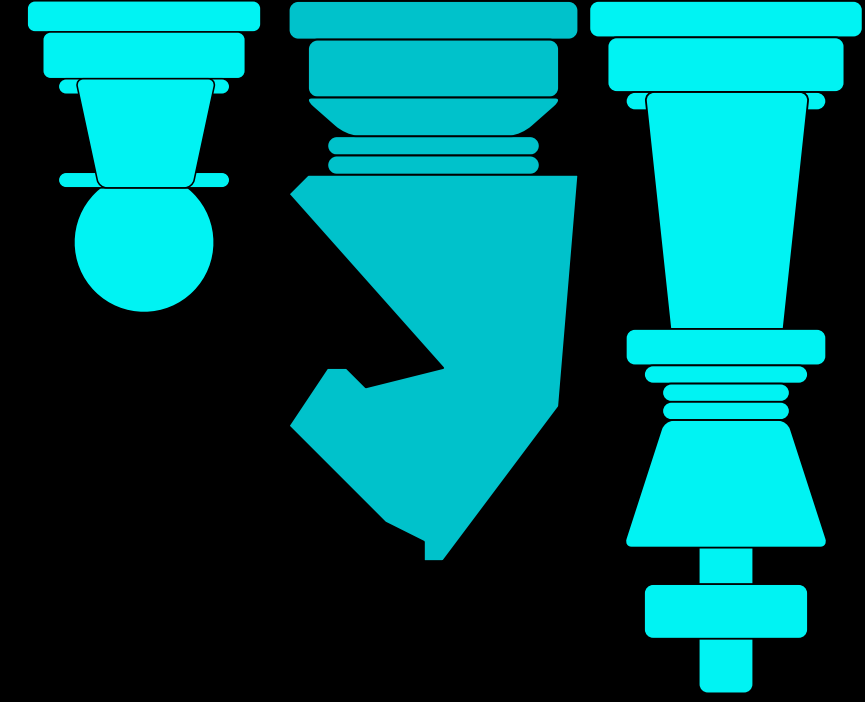
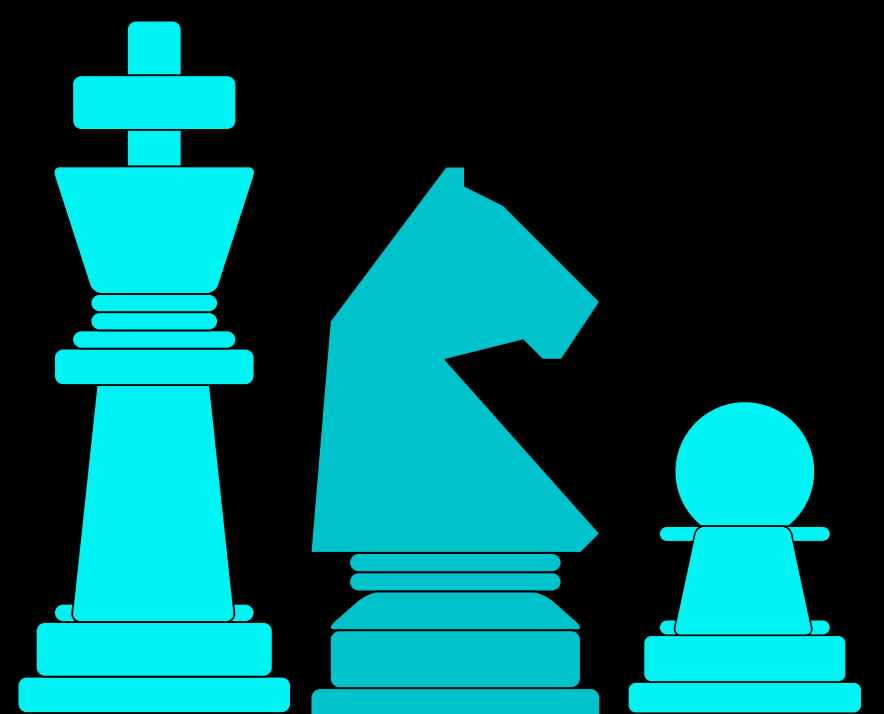

El pasado domingo 3 de Diciembre se celebraba en el Polideportivo Torre de Guzmán la Fase Final del Torneo Interescolar de Ajedrez.

El Torneo se dividía en 3 categorías, una por cada ciclo de educación primaria a 5 rondas. En el 1º ciclo, el campeón masculino fue Itzan Velázquez y la campeona femenina fue Sara Sánchez. El Centro CEIP Fernández Pózar se proclamó campeón de este ciclo.

En el 2º ciclo, el campeón fue Álvaro Ramírez y la campeona Lola Olmedo. El Centro CEIP Fernández Pózar también se proclamaba campeón en este ciclo.

Y en el 3º ciclo el campeón fue Yago Núñez y la campeona Daniela López. En este ciclo el centro campeón fue el CEIP Tomás Iglesias.

Para más información sobre el Torneo, y todas las clasificaciones pincha el siguiente enlace:

<https://clubdeajedrezconil.com/.../resumen-vi-torneo.../>

Desde la Delegación de Deportes felicitamos a todos los participantes, el hecho de participar entre los mejores de cada centro ya es un éxito. Y no podemos olvidarnos del Club De Ajedrez Conil, los verdaderos culpables del crecimiento del Ajedrez en nuestro pueblo sois vosotros. ¡¡Conil es Deporte!!











**CLUB 64 DE
AJEDREZ
ARGENTINA**

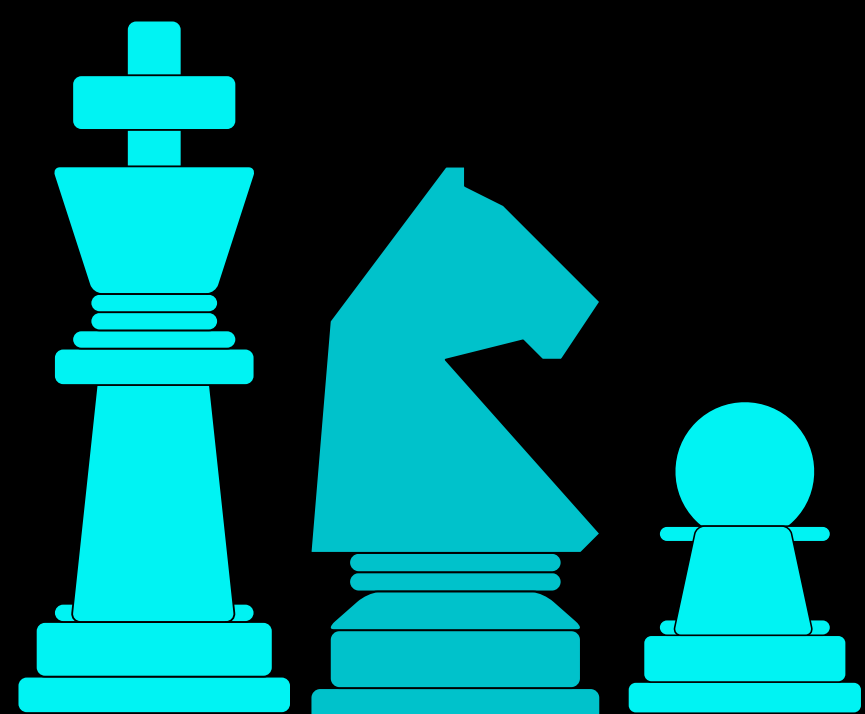
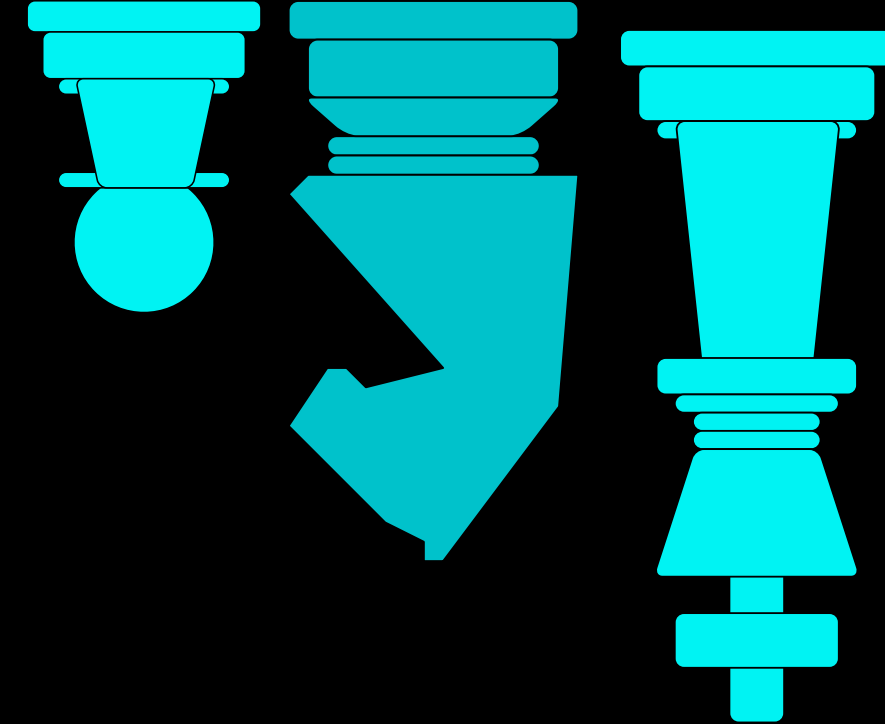

Daniel Octavio

Un año más pasó y estuvimos unidos juntos en este grupo siguiendo una pasión común que es el ♟ AJEDREZ ♟. Les agradezco por cada aporte, pulgar arriba o comentario. Algunos desde hace años otros de hace poco a todos los aprecio y agradezco su pertenencia al CLUB64, espero de ❤ se cumplan sus anhelos y sea un 2024 positivo para ustedes y sus seres queridos.

Blancas juegan y dan mate en 4 jugadas. (Rey blanco en f2)

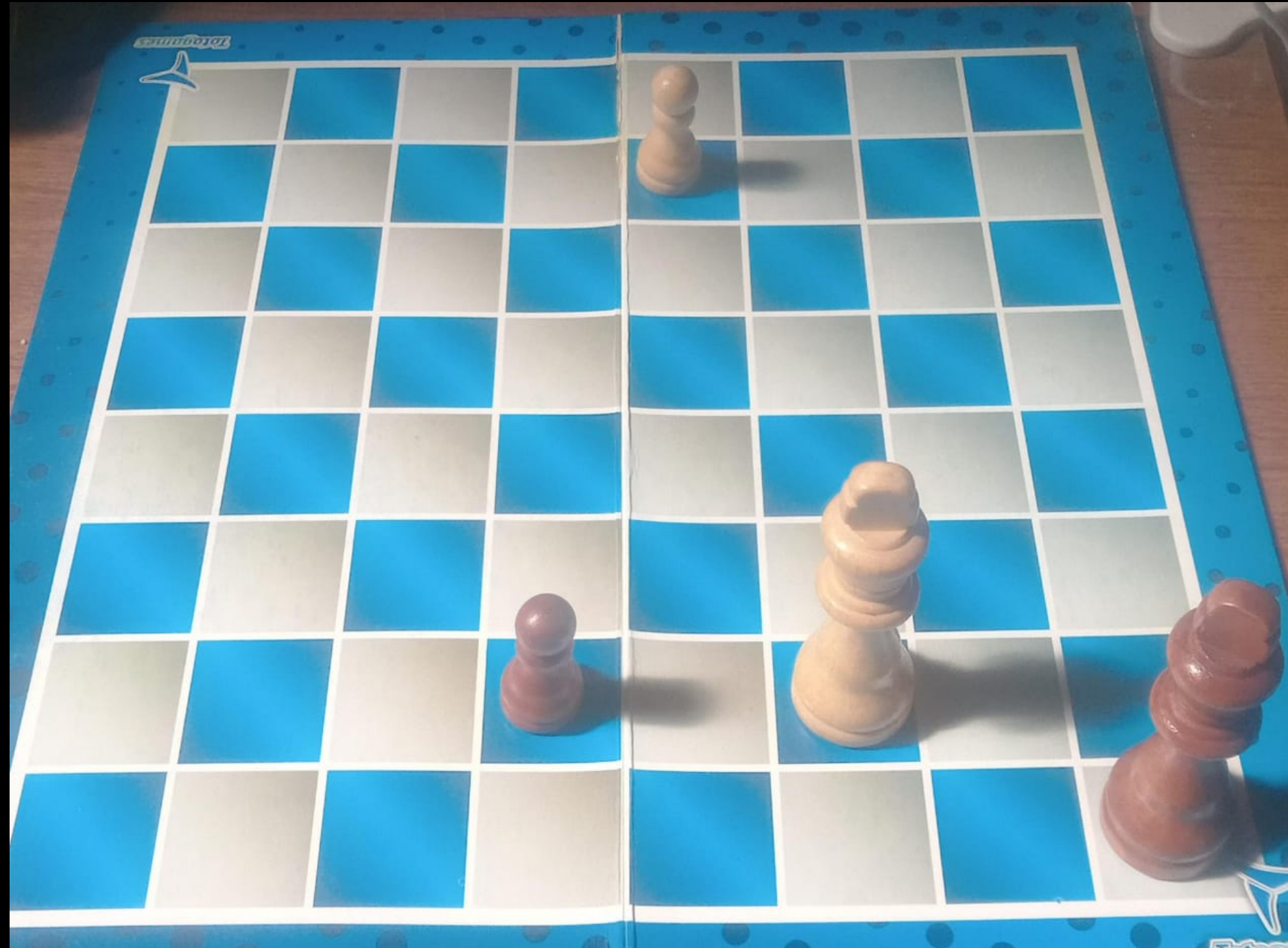



CLUB DE
AJEDREZ
KALLPA
COLOMBIA

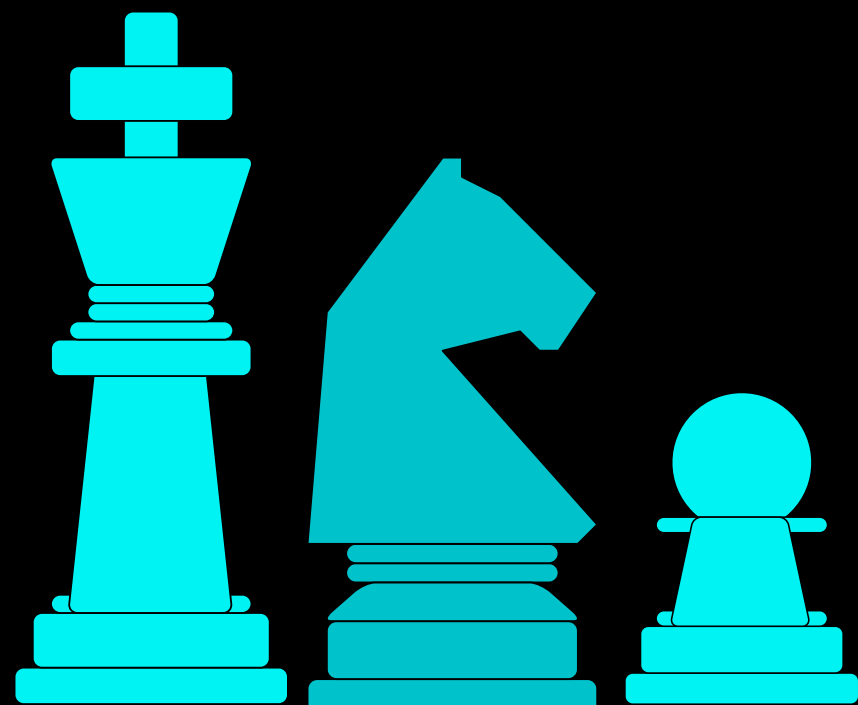
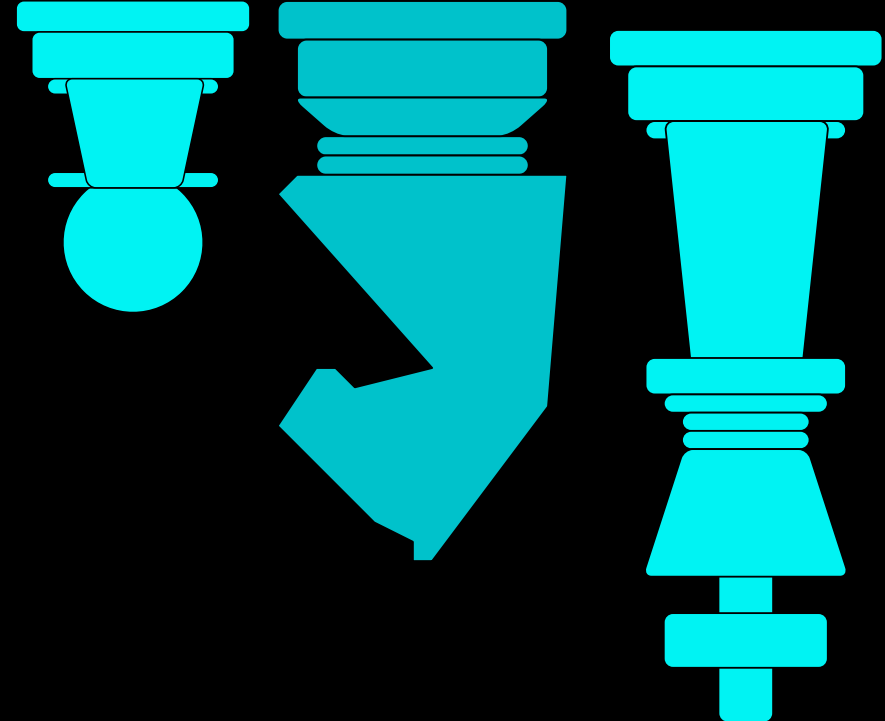

FM Miller Domínguez

Link de inscripción en la descripción de la cuenta Kallpa.

Saludos!

Te informamos que están abiertas las inscripciones para hacer parte de nuestro gran equipo 😊. Dirigido especialmente a todos los niños, niñas y jóvenes que quieran unirse a nuestro club. Te esperamos...

Les agradecemos si nos ayudan a difundir esta información para llegar a más personas...



CLASES DE AJEDREZ

Inscripciones abiertas hasta finales de enero para el primer semestre de clases

¡Haz parte de nuestro gran equipo!

Somos una escuela de ajedrez ubicada en Bogotá, reconocida por ser la gran campeona en los circuitos de ajedrez de Cundinamarca. Contamos con más de 10 años de experiencia formando ajedrecistas, especialmente niños y jóvenes, desde nivel básico hasta avanzado.

Inscríbete escaneando el código QR, llena la información solicitada y nos comunicaremos contigo.

3105641279

clubajedrezkallpa@gmail.com



Emilie Comas Campeona Nacional sub 9

Con tan solo 8 años Emilie es una demostración de disciplina, constancia y esfuerzo. Valores que la tienen en lo más alto del podium nacional. Felicitaciones a nuestra querida Emilie del grupo caballitos por tan importante logro que ahora le llevará a representar a Colombia en los eventos internacionales.

De igual manera, felicitamos a su familia, sin el esfuerzo y dedicación de los padres no serían posibles estos logros.

Así mismo, queremos felicitar a Samuel García, Camilo Montilla e Ian Beltrán, quienes también realizaron un excelente torneo clásico y blitz. Siempre con la mejor disposición, esfuerzo y concentración por alcanzar su mayor rendimiento.







CLUB DE
AJEDREZ
FIGUEROA

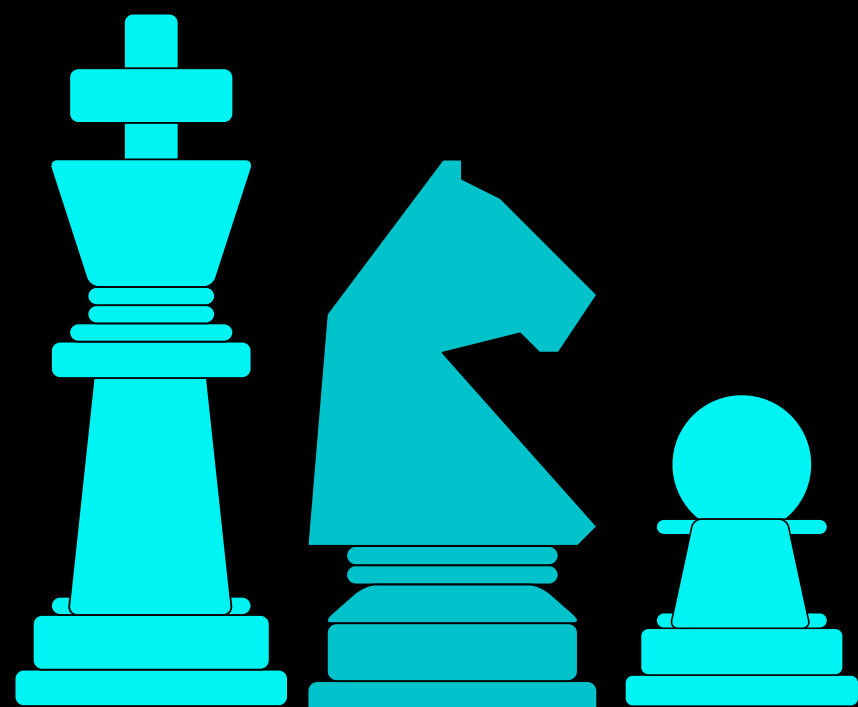
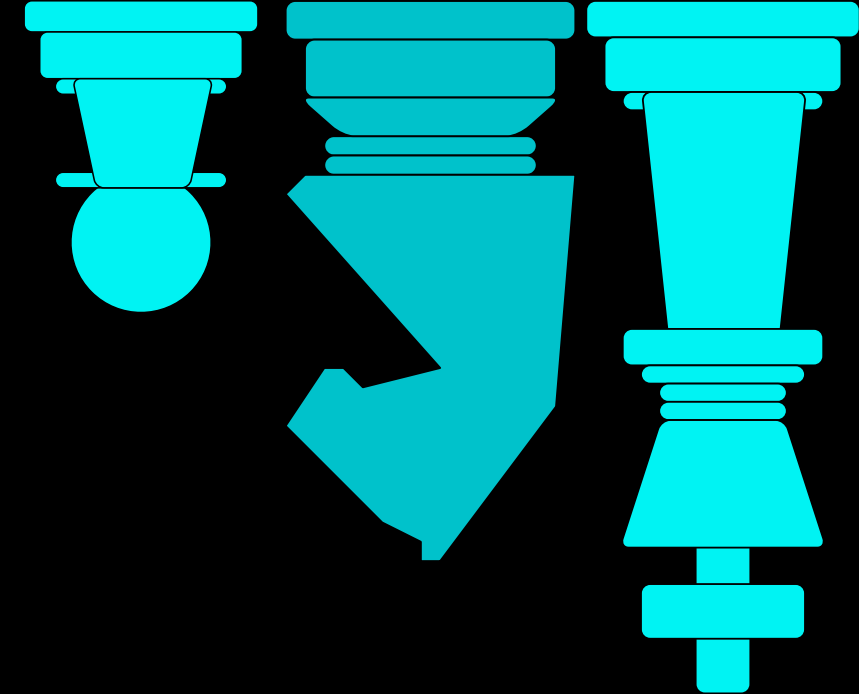

TEMPORADA 2023: GRACIAS.

Gracias a todas las personas y entidades, familiares, jugadores/as, juntas directivas del club, que desde 2014 cuando se reinició el ajedrez en el Club Figueroa han contribuido desinteresadamente siempre al momento de hoy, hoy en que somos el club con más federados, junto a La Zubia, de Andalucía.

Hoy en el que en el Día del Ajedrez Cordobés, celebrado en las instalaciones del Club, se han entregado los premios provinciales a toda la temporada en todas las categorías y en el que se han reconocido los méritos andaluces y españoles a cinco, Cristóbal Blanco, Javi Merino, Laura Herrero, Nicolás Leiva y Nery Maceira.

Hoy en el que 20 títulos provinciales (sobre 32 posibles), además de otros premios, se han concedido a jugadores/as del Club Figueroa, 11 títulos absolutos y 9 femeninos, logro casi imposible que podemos repetir.

En Sub08: campeón provincial, Cris; campeona, Alejandra; y Marta, tercera.

En Sub12: campeón, Javi Merino, y además Teo y Javi Castro, segundo y tercero; subcampeona, Lucía

En Sub14: campeona, Laura Herrero, y además Paula y Carla Portero, segunda y tercera; y Jorge Carrillo, tercero.

En Sub16: campeón, Javi Martín, subcampeón David Molina.

En Sub18: campeón, Francisco Javier Camacho, subcampeón Javi Martín.

Campeonato Provincial Absoluto; campeón, Expósito; subcampeón Luis Miguel; campeona provincial y subcampeona: Laura Herrero y Nery.

Campeonato Provincial Veteranos Supra50: campeón, Marañón.

Campeonato Provincial Veteranos Supra65: campeona, Nery.

Además otros/as jugadores/as han obtenido diferentes títulos o premios, como se reflejan en el documento Día Ajedrez Cordobés: Laura Maz, Rioboó, Ana Isabel, Farmax, José Luis, Díaz, Francisco Jesús.

Pero al margen de los logros deportivos, lo más importante es que se trata de inculcar valores cívicos a través del deporte, tolerancia, respeto y diversidad, a los más peques, como Diego, Darío, Germán, Alonso, Arturo, Gabi, Edu, Micaela, Marcos, Hugo, Carla, Juan, Álvaro, Antonio... tod@s los que continúan surgiendo como leones, con la enseña del Club Figueroa.

Y seguimos.









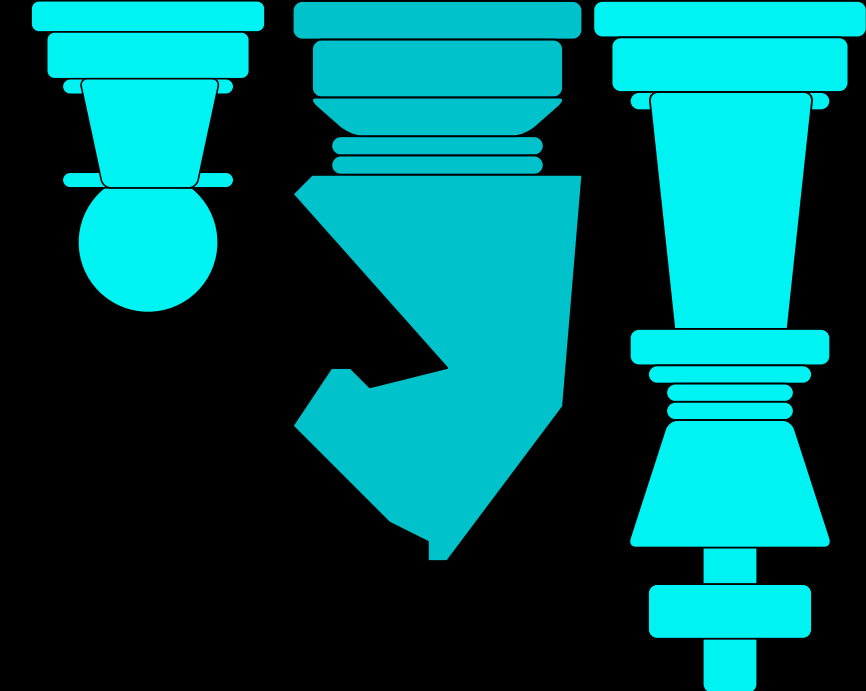

CLUB D'ESCACS
SANTA EUGENIA

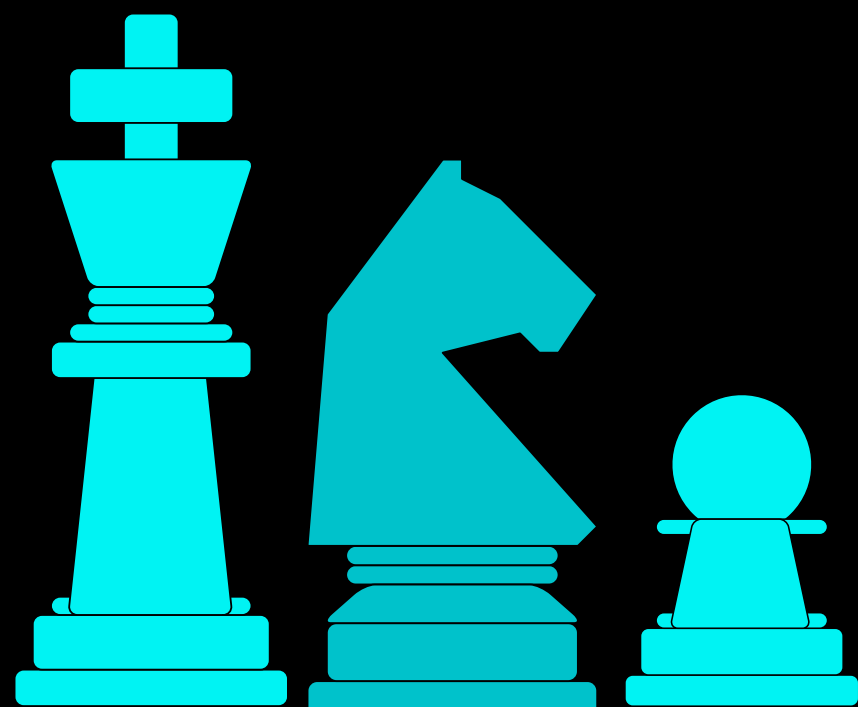

CAMPIONATS

El dissabte 16 de desembre es va disputar al club Santa Eugènia de Ter el campionat corresponent al primer trimestre del curs 2023-2024. El campió Robert Trota (Gerunda) segon Adria Colon (Gerunda) i Tercer Daniel Cozma (Gerunda) fins a 46 inscrits.



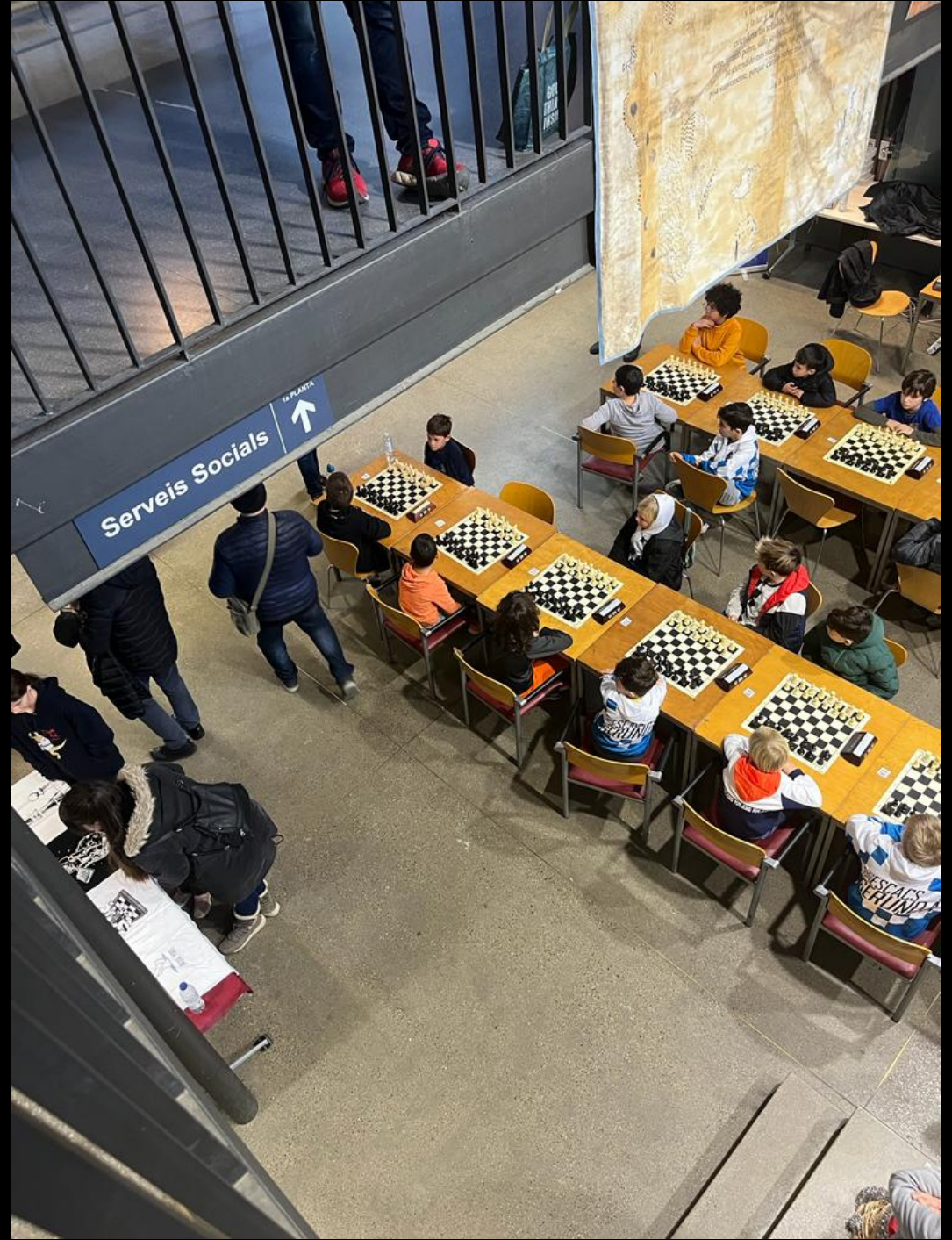





Ahir 22 de desembre del 2023 va tenir lloc el II Campionat Social Santa Eugènia de Ter 2023. Un gran ambient de joc i un total de 27 inscrits que van disputar 8 rondes amb un control de temps de 3+2.

El trofeu al primer classificat va ser per Arnau Clot (Club d'Escacs Santa Eugènia) el segon trofeu va ser per Isaac Turon (Club d'Escacs Santa Eugènia) i el trofeu al millor Sub-16 va ser per Mark Bjørn Hansen Ferrer. L'afortunat del sorteig, Joan Alzina, es va endur un llibre i un parell de fuets.

Enhorabona a tots els premiats i moltíssimes gràcies a tots els jugadors que heu participat i heu ajudat a fer pinya i a fer club.

El club d'escacs Santa Eugènia aprofita per desitjar a tothom un bon Nadal i un feliç 2024. Salut i escacs!







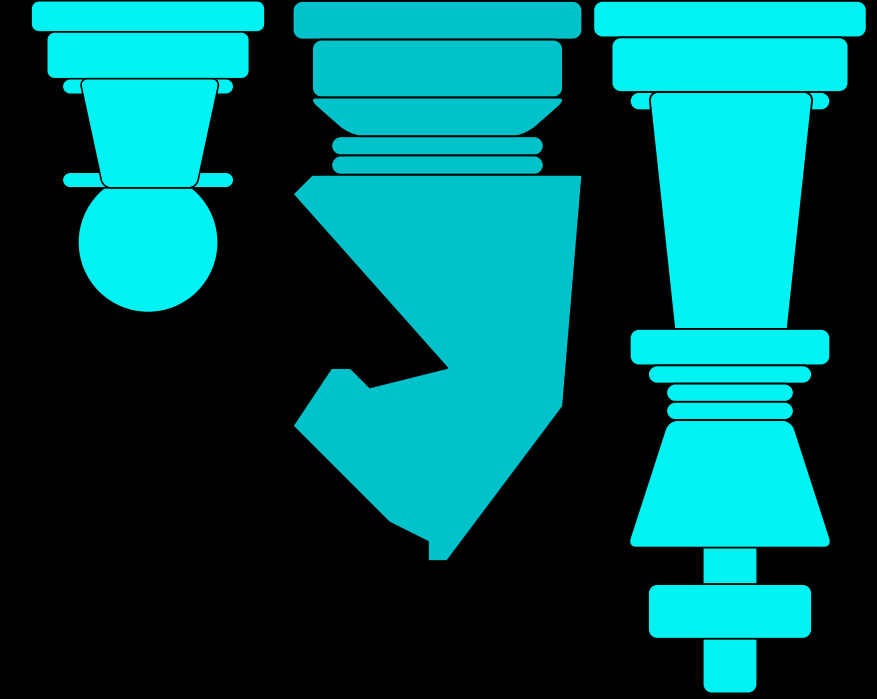

CLUB AJEDREZ
COIN

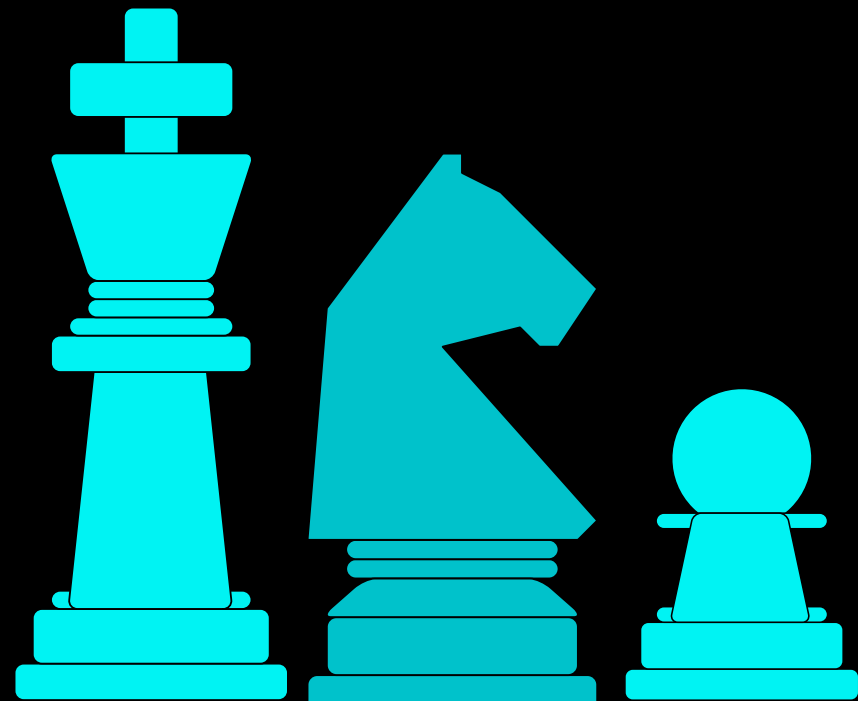

Comienza la cuenta atrás para el inicio de la próxima temporada, y lo ponemos a punto de caramelo.

Ya no tienes excusa, para unirme a uno de los más destacados clubes de Andalucía.

Con un fantástico local de juego, climatizado y acondicionado para la práctica del ajedrez, donde podrás jugar y competir al nivel y en el equipo que tu elo te permita.

Contamos con un equipo en División de Honor Andaluza, con dos equipos en Primera Andaluza y tantos equipos como podamos montar en categoría provincial.

Contacta e infórmate sin compromiso, no tienes nada que perder y mucho que ganar.

No dejes pasar esta oportunidad y únete a la gran familia del Club Ajedrez Coín.

@ajedrezmalaga @deportesdipmlg @fedandajedrez @ayuntamientocoin

Club Ajedrez Coín

Temporada 2024

- Licencia gratis para los jugadores/as del Club Ajedrez Coín
- Licencia gratis para nuevos jugadores/as de más de 1.600 elo
- Licencia gratis para los alumnos/as de la Escuela de Ajedrez Coín
- Licencia gratis para todas las jugadoras féminas



Tendras todo esto subvencionado al 100%

¡Tú nos haces grandes!



Información: 622866429

Web: <https://clubajedrezcoin.com/>
clubajedrezcoin@gmail.com

Reservado el derecho de admisión



¡Feliz Navidad!

*Desde el
Club Ajedrez Coín*

*Os deseamos una Feliz Navidad
y Próspero año nuevo.
Que todas las objetivos se logren
y se hagan realidad los sueños*



Club Dragón Mexico

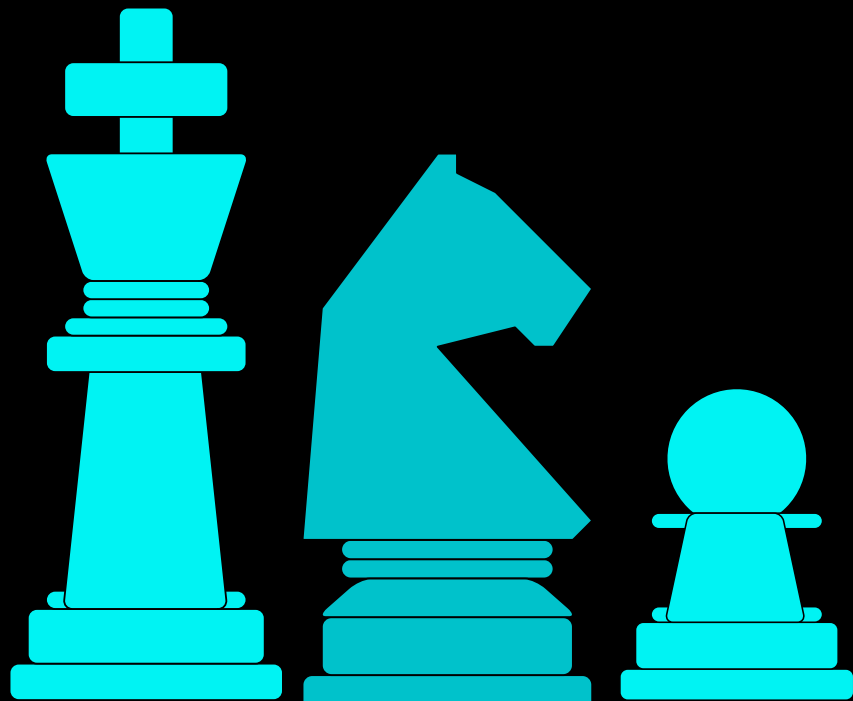
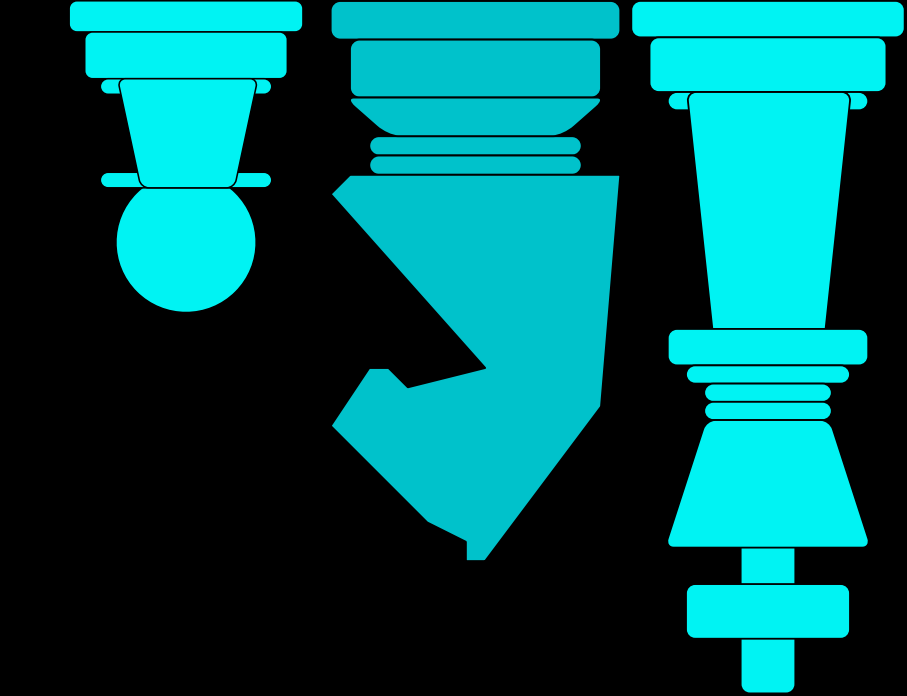



El ajedrez como la música o el amor, tiene el poder de hacer feliz a la gente.

(Siegbert Tarrasch)



CLUB
COLOMBIANO DE
AJEDREZ
Colombia

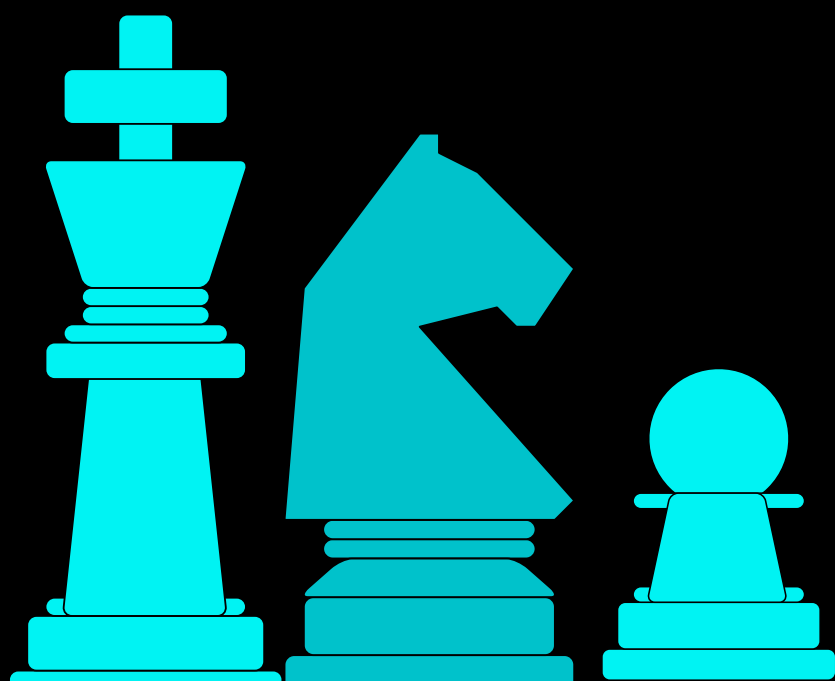
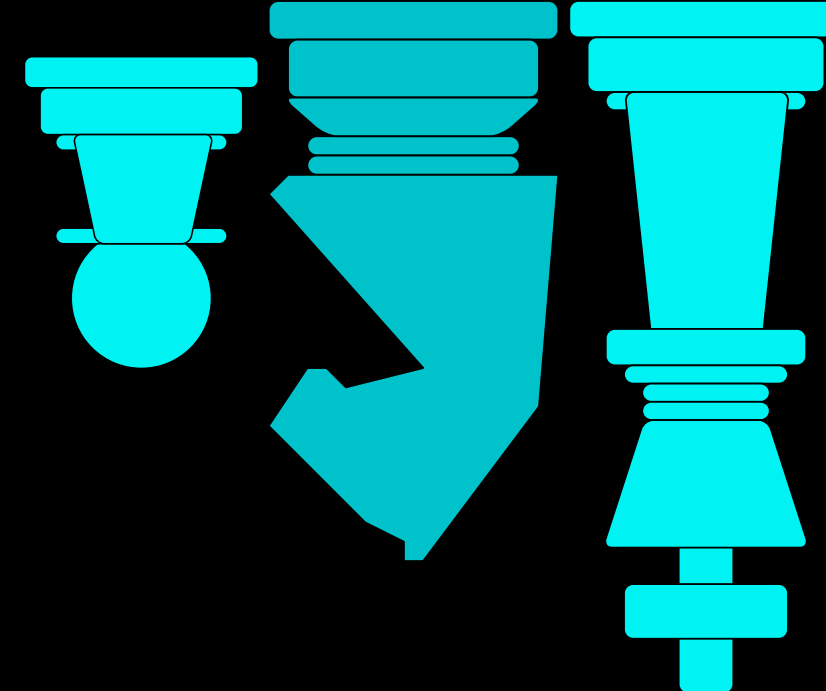

clubcolombianodeajedrez@gmail.com
clasesyajedrez@gmail.com



Robert James Fischer - Olicio Gadia [B87]

Mar del Plata ARG Mar del Plata ARG (3), 31.03.1960

La comprensión estratégica es muy importante para el progreso del deportista. Sin embargo, en notado como entrenador, que muchos aficionados y por que no, jugadores avanzados, ponen su empeño en las tareas tácticas (solución de problemas, ejercicios de todo tipo, partidas brillantes,etc) minimizando el ajedrez a una sola tarea, que es muy importante pero con un enfoque "estrecho" del juego. en las siguientes partidas, veremos un patrón estratégico que se repite una y otra vez especialmente (por ejemplo) en la defensa siciliana, pero que si lo aplicamos por nuestra comprensión posicional, sacaremos mucho provecho en este tipo de posiciones. ¡Los dejo con las partidas! Instructor Fide: Rolando Rentería Rucco clasesyajedrez@gmail.com clases virtuales a todos los niveles.

**1.e4 c5 2.Cf3 d6 3.d4 cxd4
4.Cxd4 Cf6 5.Cc3 a6 6.Ac4 e6
7.Ab3 b5 8.0-0 Ab7 9.f4 Cc6
[9...Cxe4 10.f5 Cxc3 11.Dh5 g6
12.fxg6 fxg6 13.Dh3 Cd5
14.Dxe6+ De7 15.Axd5 Dxe6
16.Cxe6] 10.Cxc6 Axc6 11.f5 e5
12.Dd3 Ae7 13.Ag5 Db6+
14.Rh1 0-0 15.Axf6 Axf6**

16.Ad5

**una jugada fuerte y
contundente, cambiando el alfil de
casillas blancas "centinela" de la
casilla d5 16...Tac8 17.Axc6 Txc6
18.Tad1 Tfc8 allí aparece el premio
de toda la estrategia blanca, la
conquista de la casilla d5! el caballo
es indesalojable y ahora las
blancas pueden jugar con "las
manos libres" (caballo bueno vs
alfil malo) a las negras solo les
queda esperar desde la pasividad.**

19.Cd5 Dd8 20.c3 Ae7 21.Ta1!!

esta increíble jugada (de maquina!) encuentra un nuevo punto "flaco" en la posición del adversario.Genial Fischer!

21...f6 22.a4 Tb8 23.Cxe7+ Dxe7 24.Dd5+ 1-0

Zsofia Polgar - Luitjen Apol [B88]

Reykjavik ISL Reykjavik ISL (1), 23.02.1988

**1.e4 c5 2.Cf3 d6 3.d4 cxd4 4.Cxd4 Cf6 5.Cc3 a6 6.Ac4 e6 7.Ab3
Ae7 8.0-0 Dc7 9.Ae3 Cc6 10.f4 Ad7 11.Df3 Tc8 12.f5 Cxd4 13.Axd4
e5 14.Ae3 Ac6 15.Dg3 Tg8 16.Ag5 b5 17.Axf6 Axf6 18.Ad5 Ad8
19.f6 g6 20.Axc6+ Dxc6 21.a3 Dd7 22.Dd3 De6 23.Cd5 Tc4 24.c3
Rd7 25.a4 Ac7 26.axb5 axb5 27.Ta7 Tb8 28.h3 h5 29.Dxc4 bxc4
30.Cxc7 1-0**

Vasily Smyslov - Arnold Denker [B24]

Moscow URS Moscow URS (1.3), 12.09.1946

**1.e4 c5 2.Cc3 Cc6 3.g3 g6 4.Ag2 Ag7 5.d3 e6 6.Ae3 Cd4 7.Cce2 d6
8.c3 Cc6 9.d4 cxd4 10.Cxd4 Cxd4 11.Axd4 e5 12.Ae3 Ce7 13.Ce2 0-
0 14.0-0 Ae6 15.Dd2 Dc7 16.Tfc1 f5 17.c4 fxe4 18.Cc3 Cf5 19.Cxe4
Cxe3 20.Dxe3 h6 21.Td1 Tfd8 22.Tac1 Tac8 23.b3 b6 24.Cc3 De7
25.Ad5 Rh7 26.Axe6 Dxe6 27.Td3 Tc7 28.Tcd1 Tf7 29.Ce4 Af8
30.Td5 Dg4 31.T1d3 Ae7 32.Cxd6 Axd6 33.Txd6 Tdf8 34.Dxe5 Txf2
35.Td7+ T2f7 36.Txf7+ Txf7 37.Td8 Tg7 38.De8 g5 39.Dh8+ Rg6
40.Td6+ Rf7 41.Dxh6 Df5 42.Td1 Dc5+ 43.Rg2 De7 44.Tf1+ Rg8
45.Df6 De8 46.Df5 g4 47.Tf2 De7 48.Dd3 Tg5 49.Te2 Df8 50.De4 Tg7
51.Dd5+ Df7 52.Te6 1-0**

Judit Polgar - Viswanathan Anand [B90]

Wijk aan Zee NED Wijk aan Zee NED (6), 22.01.1998

1.e4 c5 2.Cf3 d6 3.d4 cxd4 4.Cxd4 Cf6 5.Cc3 a6 6.Ae3 e5 7.Cf3 Ae7
8.Ac4 0-0 9.0-0 Ae6 10.De2 b5 11.Ab3 Axb3 12.axb3 Cbd7 13.Tfd1 Dc7
14.Ag5 Tfc8 15.Ce1 Db7 16.Axf6 Cxf6 17.Cd5 Cxd5 18.Txd5 Tc5
19.Tad1 Txd5 20.Txd5 Tc8 21.c3 b4 22.c4 g6 23.g3 Tc5 24.Td1 a5
25.Cc2 Rg7 26.Dd3 Tc6 27.Ce3 Dc8 28.Rg2 De6 29.De2 Ad8 30.Cd5 Tc5
31.De3 Ae7 32.Td3 Ad8 33.Dd2 Tc6 34.Dd1 Rg8 35.h4 Rg7 36.h5 Ag5
37.Df3 Tc8 38.Td1 Tc6 39.De2 Tc8 40.Th1 Rg8 41.f3 Tb8 42.Df2 Tb7
43.hxg6 fxg6 44.c5 dxc5 45.Dxc5 Ad8 46.Tc1 Rf7 47.De3 Rg7 48.Tc4
Td7 49.Dc1 h5 50.Tc6 Td6 51.Tc8 Dd7 52.Dc5 Rh6 53.Tb8 Af6 54.De3+
Ag5 55.f4 exf4 56.Th8+ 1-0

Anatoly Karpov - John Nunn [B92]

Amsterdam NED Amsterdam NED (1), 15.07.1985

**1.e4 c5 2.Cf3 d6 3.d4 Cf6 4.Cc3 cxd4 5.Cxd4 a6 6.Ae2 e5 7.Cb3 Ae7
8.0-0 0-0 9.Ae3 Ae6 10.Dd2 Cbd7 11.a4 Tc8 12.a5 Dc7 13.Tfd1 Tfd8
14.De1 Dc6 15.Af3 Ac4 16.Cc1 h6 17.C1a2 Cc5 18.Cb4 De8 19.g3 Tc7
20.Ag2 Tdc8 21.b3 Ae6 22.Ccd5 Cxd5 23.Cxd5 Axd5 24.Txd5 Tc6
25.Tad1 Ce6 26.c4 Ag5 27.Aa7 Ta8 28.Ab6 Ad8 29.Ae3 Ac7 30.De2
b6 31.b4 bxa5 32.b5 axb5 33.cxb5 Tc5 34.Axc5 Cxc5 35.Af1 a4
36.Dc2 a3 37.Ac4 Ce6 38.T5d3 Cd4 39.Da2 Ab6 40.Txa3 1-0**

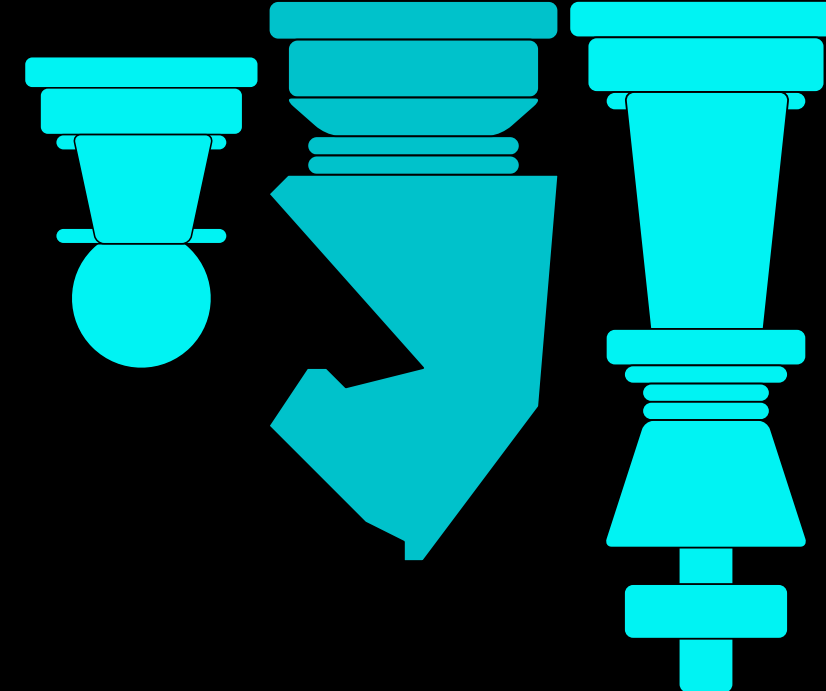

APC
Associação Peão
Cavalgante
Portugal

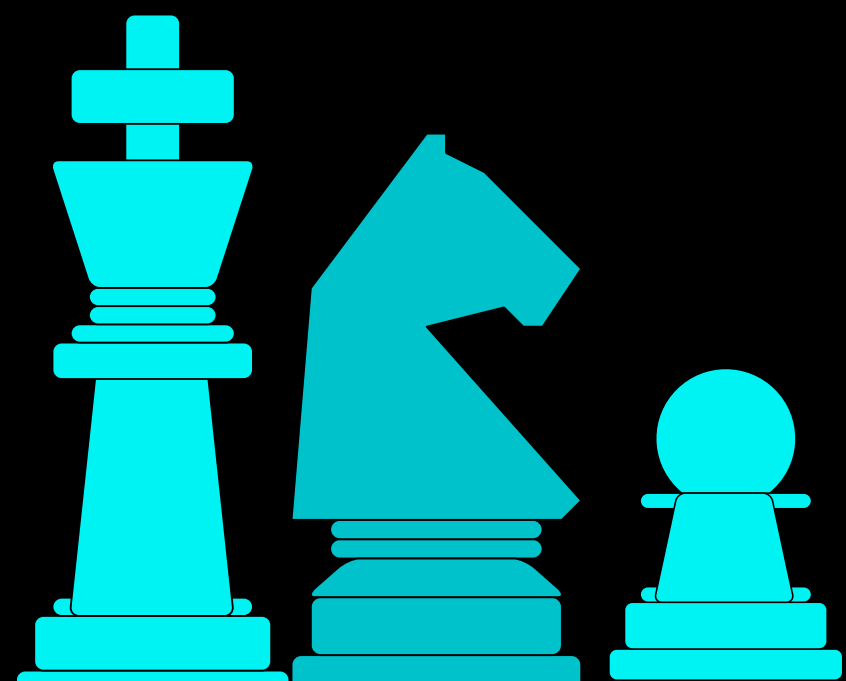



O xadrez como padrão para a tomada de decisão nas empresas

Campeão nacional amador explica as vantagens que a prática da modalidade pode representar na gestão empresarial. A estratégia é o fator-chave

JOAQUIM PAULO*

O mundo empresarial e um tabuleiro de xadrez podem

do xadrez nas empresas pode até servir para alavancar os negócios, defende o professor José Cavadas, que recente-

"Antecipar os problemas e as ameaças" é a grande vantagem que o experiente xadrezista encontra numa analogia

ajustar a trajetória pode fazer toda a diferença; o mesmo acontece no xadrez, em que o jogador desenha uma estratégia e tenta antecipar as jogadas do oponente, para depois corrigir o trajeto para vencer a partida.

"No xadrez planeamos as jogadas com antecedência, preparamo-nos para um determinado jogador, queremos perceber quais os pontos fortes e fracos. Na vida empresarial, se queremos atingir o nosso público-alvo, temos de o estudar antes e isso permite-nos saber como vai reagir em determinadas situações. Se planeamos as coisas, antecipamos os problemas", considera o dirigente da Associação Peão Cavalgante, que já fez um pouco de tudo no xadrez e no ano passado se sagrou, pela primeira vez, e aos 61 anos, campeão nacional amador.

Natural de Cascais, José Cavadas começou a jogar xadrez aos 9 anos e, depois de desenvolver trabalho na Benedita, está instalado nas Caldas da Rainha, onde desenvolve um projeto com o Arneirense, apostando na formação de uma modalidade que auxilia os jovens a ganharem ferramentas de resolução de problemas que lhes serão úteis ao longo da vida. E que também

Xadrez | Campeonatos Distritais de Equipas

Peão Cavalgante/Arneirense A no pódio dos distritais de Leiria

Peão Cavalgante participou em várias provas

Joel Ribeiro

No dia 10 de dezembro realizaram-se, no Sport Operário Marinhense, duas provas distritais, o Campeonato Equipas de ritmo Semirrápido (10 min+5s) com 9 equipas e o Campeonato de Equipas de ritmo Rápido (3 min+2s), da Associação Xadrez de Leiria, que teve participação e 10 equipas, sendo de destacar presença no pódio da equipa A da Associação Peão Cavalgante/Arneirense.

Estas provas por equipas foram jogadas a quatro tabuleiros por controlo e a Associação Peão Cavalgante/Arneirense apresentou três equipas, num total de jogadores, em cada uma das competições.

A equipa A, composta por Daniel Zink (1º Tabuleiro), Carlos Marques (2º Tabuleiro), António Policarpo (3º Tabuleiro) e Alexander Ferreira (4º Tabuleiro), ficou em terceiro lugar nas duas competições.

A equipa B, constituída por José Ferreira (4º tabuleiro); Joseph Berestizhevsky (3º Tabuleiro); José Cavadas (2º Tabuleiro); Fernando Oliveira (1º Tabuleiro), conseguiu o sétimo lugar nas Semirrápidas e o quinto nas Rápidas.

E a equipa C, composta por Eduardo Capellaro (4º Tabuleiro); Miguel Zenário (3º tabuleiro); João Gomes (2º Tabuleiro), Jean Rodrigues (1º Tabuleiro), ficou em 6º, nas semirrápidas e nas rápidas.

Entretanto, o clube caldense continua a participar em diversas provas. Carlos Marques esteve no 2º Open de Clássicas Academia do Lumiar, um torneio com ritmo de 60 minutos



Os elementos das equipas do Peão Cavalgante/Arneirense

+30s e ficou no quarto lugar, entre 19 jogadores, com 3 pontos em 5 possíveis.

No dia 02 de dezembro, o clube organizou a segunda edição do Torneio de Xadrez da Porta da Cidade, um torneio internacional, integrado no Projeto "Xadrez

em Espaços Públicos", da Associação Peão Cavalgante, em parceria com o Café Café Porta da Cidade. O jovem Sub-10 Luís Real surpreendeu os seus adversários ao vencer 5 encontros dos 6 que realizou, o que lhe permitiu ser o vencedor do torneio. ■



Tienda
Ajedrez21

Ajedrez21.com



ChessBase 17 edición 2024

La nueva edición del programa líder de ajedrez ya está aquí. ¡Ideas nuevas, análisis precisos y entrenamiento a medida! Todo el mundo usa ChessBase, desde el Campeón del Mundo hasta el aficionado de al lado.

Desde 119,90 €

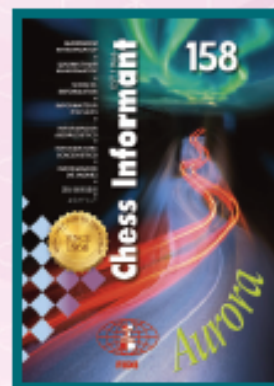

Chess Informant 158

La obra de referencia para los ajedrecistas profesionales desde hace más de 50 años. Incluye cientos de partidas comentadas por sus protagonistas y las secciones de combinaciones, finales, etc.

49,90 €

Conceptual Rook Endgames

Jacob Aagaard

Centrado en dos docenas de conceptos principales, el libro explica los mecanismos de los finales de torre de una manera novedosa, construyendo bases con ejemplos simples, que se pueden ver también en los ejemplos más complicados.

32,99 €



Theoretical Rook Endgames

Sam Shankland

El gran maestro de talla mundial Sam Shankland explica los finales técnicos de torres de una manera más clara, mejor organizada, más concisa y más fácil de entender que cualquier trabajo anterior.

32,99 €



The Safest Scandinavian Reloaded

Vassilios Kotronias

En esta nueva versión actualizada, Kotronias ofrece nuevos planes para las negras en las líneas más actuales, respaldados por un análisis profundo basado en una sólida comprensión del ajedrez.

23,99 €



Korchnoi Year by Year: Volume I (1945-1968)

Hans Renette, Tibor Karolyi

En el primero de cuatro volúmenes sobre la carrera ajedrecística de Viktor Korchnoi, el maestro de la FIDE Hans Renette y el maestro internacional Tibor Karolyi analizan en profundidad 181 partidas y fragmentos hasta 1968.

41,60 €

Perpetual Chess Improvement

Ben Johnson

el maestro de la USCF Ben Johnson ha pasado cientos de horas hablando de ajedrez con muchos de los mejores jugadores y entrenadores más destacados del mundo. Y nos ofrece estos consejos destilados y organizados en este libro.

24,95 €

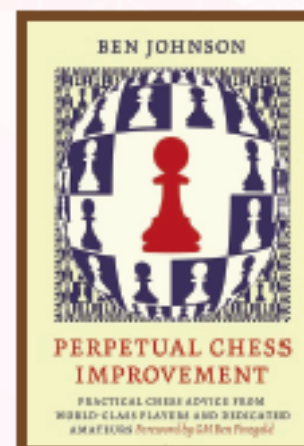

Ding Liren's Best Games

Davorin Kuljasevic

En esta colección de las mejores partidas, el gran maestro Davorin Kuljasevic sigue y explora el ascenso de Ding Liren desde sus primeros pasos ajedrecísticos en la provincia de China hasta la cima del ajedrez mundial.

27,95 €



Suscripción PDR (6 números al año)

PAPEL + DIGITAL
ESPAÑA

56,90€ ~~59,90€~~

PAPEL + DIGITAL
EUROPA/AMÉRICA

64,90€ ~~69,90€~~

DIGITAL
PDF - WEB - PGN

34,90€ ~~36,90€~~

¡Regalos a elegir! (Solo España)



Novedades

La Apertura Italiana

A. Kalinin, N. Kalinichenko

El más moderno repertorio para blancas: en los últimos años, la Apertura Italiana comenzó a utilizarse entre jugadores de aperturas abiertas, y también a competir y solaparse con la Apertura Española, ya que comparte con ella idiosincrasia y espíritu.

21,50 €



Fritz 19

ChessBase

¡Campeón mundial de software de ajedrez 2023! Atacante, cobarde, tramposo o mago del final: ¡Te mostraré cómo ganar contra cualquiera! Con mi innovador método de entrenamiento, simulo personalidades típicas de jugadores.

89,90 €



Manual completo de aperturas abiertas

Volumen 2



Manual completo de aperturas abiertas vol. 2

Amador González de la Nava

En este segundo volumen se cubre la Apertura Escocesa, resucitada en la práctica magistral por Kasparov, la Apertura Cuatro Caballos, la sólida Defensa Petrov, el osado Gambito de Rey, la Vienes, la Ponziani, etc.

19,00 €



Keep It Simple 1.e4 (2.0)

Christof Sielecki

El MI Sielecki ha revisado y actualizado minuciosamente su manual de aperturas más vendido de 2018. Cubre todo lo que necesitas saber para abrir con 1.e4 con blancas.

34,95 €

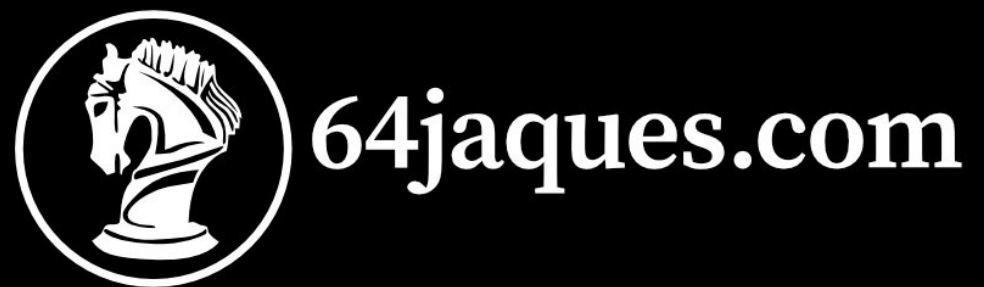
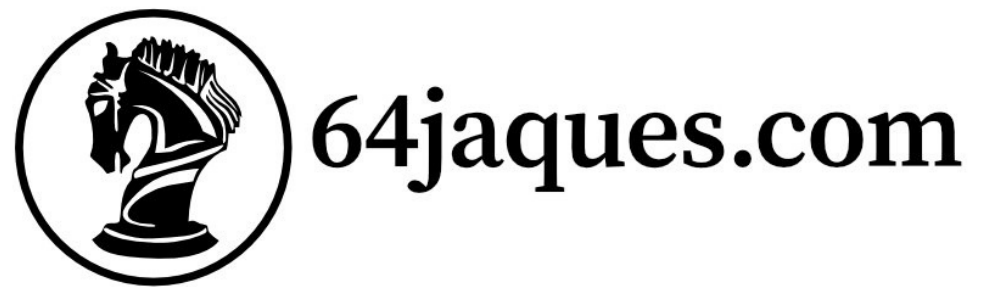

Tienda 64Jaques

JuanJose Corbalan

ajedrez de madera

Piezas DGT Timeless Staunton 6
Tablero de nogal 45x45 cm / 50 mm
con coordenadas

disponible en tu tienda de ajedrez 📍



64jaques.com

DGT3000

DGT

el reloj de ajedrez profesional
más completo y avanzado



¡AHORA
EN OFERTA!

-15%
dto



64jaques.com



TIENDA AJEDREZ ARTESANO

**Para solicitar pedidos póngase
en contacto al correo
electrónico:**

saniar_2000@hotmail.com

**Tambien puede hacerlo a
través de nuestras redes
sociales como son:**

Facebook: ociamistat

Instagram: escacs.m





Productos Aloe Vera

Maria Vigo Baturone

y.

Juan Lorenzo Remon

Perez

Movil: +34 633 303 479

TOD@S NOS PROPONEMOS NUEVOS
PROYECTOS llenos de salud
trabajo y amor

→ [633 30 34 79](tel:633303479) María



En mejorCONaloe colaboramos con los mejores remedios naturales transformados en nutracéticos, cosméticos y perfumes. Haznos una perdida, y te informamos por whatsapp completamente GRATIS de los mejores para ti y tu familia

SOCIOS DE HONOR DEL CLUB



**GM Sabrina Vega
Gutiérrez**



GM Judit Polgar



**WFM María Rodrigo
Yanguas**

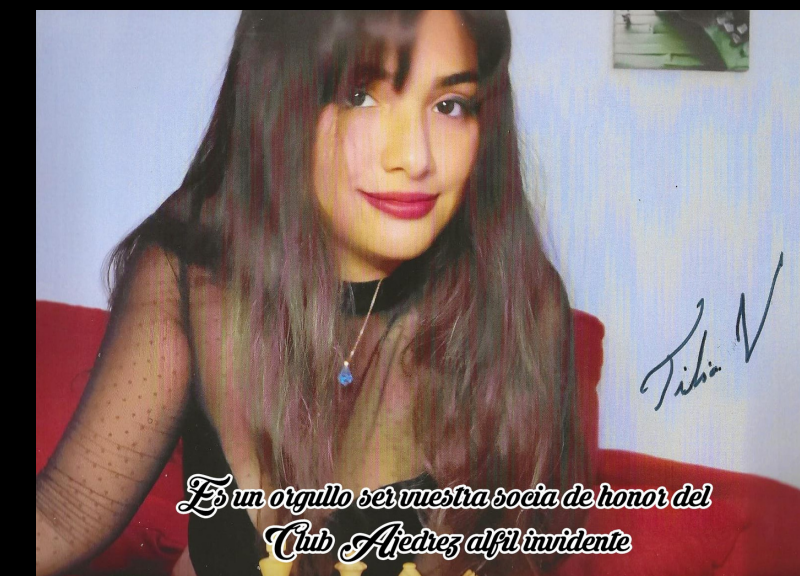

MI Tilsia Varela



WCM Yolys Desiree Rondon Chacon



GM LISANDRA ORDAZ



WFM Anamarija Radikovic,

*Es un orgullo ser vuestra Socia
de Honor del club ajedrez Alfil
Invidente.*

*WGM Yarina Vigoa
Apecheche*



**WGM YARINA VIGOA
APECHECHE**

*WIM Guadalupe
Besso*



**ES UN ORGULLO SER VUESTRA SOCIA DE HONOR
DEL CLUB AJEDREZ ALFIL INVIDENTE**

**WIM Guadalupe
Besso**

*It is a pride to be your honorary member
for the blind bishop chess club.*

Shorheh



WIM Shorheh Bayst



**ANDREA RUIZ
VILLALBA**



**WIM Luciana
Morales**



**WIM Lejean-Anușca
Mădălina-Maria**



**Joven promesa.
Miss Ivie Kristen Urieto**



Victoria Winifred

WFM Perpetual Ogbiyoyo



ALEXANDRA MALAIERU



WFM WENDY ROMERO



WIM Silvia Raluca Sgircea



**MI Alex Garrido
Outon**



Es un orgullo ser vuestro socio de honor para el club de ajedrez Alfil Invidente

TextO

**GM Yusnel Bacallao
Alonso**



**MI Lennis Martínez
Ramírez**



**MI Yasel Borges
Ferias**



**GM Jose Carlos
Ibarra Jerez**



**GM Daniel
Campora**



Jose Cavadas. APC



Luis Blasco De la Cruz



**MI Juan Armando Rohl
Montes**

Es un orgullo ser vuestro socio de honor para el club ajedrez Alfil Invidente.



GM Miguel Illescas



Es un orgullo ser vuestro socio de honor para el club de ajedrez Alfil Invidente

GM Arthur Kogan

Es un orgullo ser vuestro socio de Honor para el club ajedrez Alfil Invidente.



IM Mariano Ortega Amarelle



MI Isaac Okeke



**Neymar de Jesús
Alejo Barrios**

EMPRESAS COLABORATIVAS



CÁDIZ C.F.
Fundación



64jaques.com



64jaques.com



Ajedrez21

Copigades



665 41 64 77

copigades98@hotmail.com



856 922 342

ESPACIO DENTAL

 **Delmo
Print**

ESCAC I MAT
ESCAC I MAT
www.tiendaescacimat.es



CAFÉ BAR
EL ARTE DE CÁDIZ

Plaza Santo Tomás, s/n - Cádiz
Telf: 856 078107

The image shows a business card for "CAFÉ BAR EL ARTE DE CÁDIZ". It features a logo consisting of a blue sailboat above three wavy lines representing water in shades of blue and green. The text "CAFÉ BAR EL ARTE DE CÁDIZ" is at the top, and the address "Plaza Santo Tomás, s/n - Cádiz" and phone number "Telf: 856 078107" are at the bottom.